‘Kargı'ya hizmeti beraber yapacağız’

Kargı İlçesi'nden kalabalık bir heyet AK Parti Çorum Milletvekili, TBMM Sağlık, Aile ve Çalışma Komisyonu Üyesi Lütfiye İlksen Ceritoğlu Kurt'u TBMM' deki makamında ziyaret etti. **4’DE**

Çorum ödülünü aldı

Avrupalı Seçkin Destinasyonlar Projesi kapsamında, Kültür ve Turizm Bakanlığı tarafından yürütülen program çerçevesinde Cer Modern Sanatlar Merkezi'nde düzenlenen etkinlik ile 2015 yılı "Turizm ve Yerel Gastronomi" destinasyonunda 4 finalist ödül aldı. Gaziantep ili 2015 yılı "Turizm ve Yerel Gastronomi" Destinasyonu seçildi. **7’DE**

KESİN KARAR

Dünyaya Yön Verecek Güç

25 ARALIK 2015 CUMA | Günlük, Siyasi, Taraflı Gazete | Yıl: 1 Sayı: 24

www.kesinkarar.com / haber@kesinkarar.com | 75 Kuruş

Çorum’un İlk Görsel Gazetesi

Yandaki gibi QR kod bulunan haberlerimizi akıllı telefonlardan QR kod uygulaması ile kodu taratarak haber videolarını izleyebilirsiniz.

www.kesinkarar.com

Sahte polisler yakayı ele verdi

30 bin lira dolandırırken yakalandılar

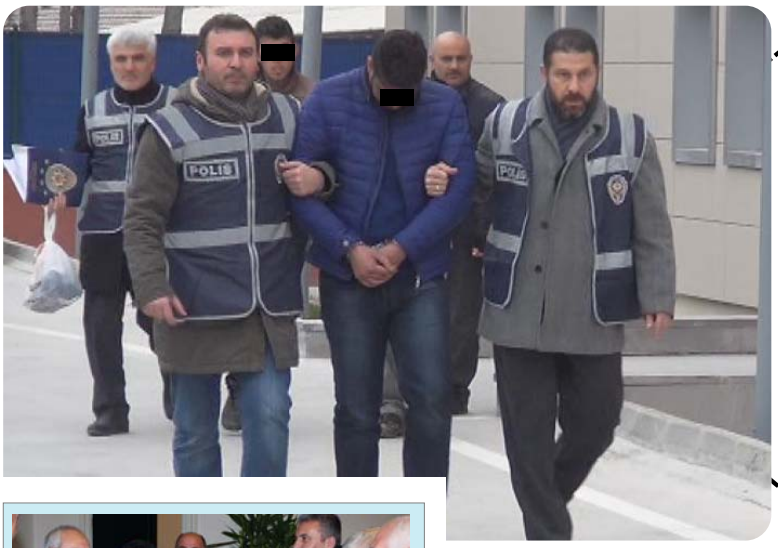

Sahte polisler yakayı ele verdi. Çorum'da kendilerini polis olarak tanıtıp terör örgütü tarafından hesaplarının ele geçirildiğini iddia ettikleri işadamını 30 bin lira dolandırmaya çalışan şüpheliler, parayı teslim almaya gittikleri sırada polis tarafından suçüstü yakalandı. Çorum'da bir işadamını arayan iki şüpheli, kendilerini polis ve savcı olarak tanıttı. Şüpheliler, banka hesabının terör örgütü tarafından ele geçirildiğini ve bu durumdan kurtarılması için 30 bin TL talep ettikleri işadamına buluşma yeri olarak bir cami avlusunu verdi. **3’DE**

Dodurga, tarım merkezi olarak anılacak

Dodurga'nın özellikle meyve-sebze üretiminde ilerlemesi, varlığını kanıtlaması, tarım merkezi olarak anılması için elinden gelen çabayı göstereceğinin altını çizen Ak Parti Çorum Milletvekili Ceylan, Dodurgalıların çalışkanlığıyla, girişimciliğiyle örnek olduğunu, elbirliği ile ilçeyi hak ettiği konuma ulaştıracaklarını söyledi. **2’DE**

Hülya Yurttutar

Hayalini 40 yıl sonra gerçekleştirdi

Çorum'da 45 yaşındaki ev hanımının ressamlıktaki yeteneği yıllar sonra gün yüzüne çıktı. Akademik eğitimi olmamasına rağmen, yıllar sonra keşfedilen yeteneği ile ressamlara taş çıkartan Hülya Yurttutar, bir yıl içinde hazırladığı 25 eserini açtığı sergide sanatseverlerin beğenisine sundu. **8’DE**

Muhtarlar Meclis'te

CHP Merkez İlçe Başkanı Ali Rıza Suludere başkanlığında parti minibüsü ile Ankara'ya giden ilk köy muhtarları kafilesini Meclis'te CHP Çorum Milletvekili ve TBMM İdare Amiri Tufan Köse tarafından karşıladı. **5’DE**

Hitit ve Çorum mutfak kültürü ulusal düzeyde tanıtıldı

Çorum Bahçelievler Mesleki ve Teknik Anadolu Lisesi, Çorum Mutfağının ulusal düzeyde tanıtılması konusunda başarılı çalışmalara imza attı. **8’DE**

Ayhan Aykanat ile Günün Yorumu

Ayhan Aykanat'ın "İçindeki Değeri Keşfetmek" başlıklı yorumunu izlemek için kodu okutun

Önce Sağlık - Acil Servis

Hitit Üniversitesi Tıp Fakültesi Acil Tıp Ana Bilim Dalı Başkanı Yrd. Doç. Dr. Ali Kemal Erenler, acil servis hakkında merak edilenleri anlattı. Programı izlemek için kodu okutunuz.

Başkanlar Anlatıyor - Mecitözü

Mecitözü Belediyesi'nin Çalışmalarını İzlemek İçin Akıllı Telefonlarınıza QR Kodunu Okutun

Ceylan'a kutlama ziyaretleri devam ediyor

Ak Parti Çorum Milletvekili Ceylan, çeşitli kesimlerden ziyaretçilerini kabul etmeye devam ediyor

AK Parti Çorum Milletvekili, Tarım, Orman ve Köyişleri Komisyonu Üyesi Ahmet Sami Ceylan TBMM de ki makamında çeşitli kesimlerden ziyaretçilerini kabul etmeye devam ediyor. Seçim sonrasında yoğun tebrik ziyaretleri gerçekleştirilen TBMM de Çorum Milletvekilleri de yoğun ziyaret trafiği içinde meclis çalışmalarına devam ediyor

İş Dünyasından ziyaret

AK Parti Çorum Milletvekili, Tarım, Orman ve Köyişleri Komisyonu Üyesi Ahmet Sami Ceylan, Çorumlu işadamlarını makamında kabul etti. Çorum Ticaret ve Sanayi Odası Yönetim Kurulu Başkanı Çetin Başaranhıncal, TSO Yönetim Kurulu Başkan Yardımcısı Fikret Tepençelik, Çorum YEDAŞ İl Koordinatörü İlyas Akyol, Çorumlu İşadamları Mehmet Özdoğan ve Ahmet Özdoğan, AK Parti Çorum Milletvekili Ahmet Sami Ceylan'ı TBMM'deki makamında ziyaret ederek bir süre görüştüler.

KHB Genel Sekreteri Sobacı Ceylan'a Kutlama

Kamu Hastaneleri Birliği Çorum Genel Sekreteri Uzm. Dr. Ömer Sobacı, Ak Parti Çorum Milletvekili, Tarım, Orman ve Köyişleri Komisyonu Üyesi Ahmet Sami Ceylan'ı TBMM'deki makamında ziyaret ederek bir süre görüştü.

Uzm. Dr. Ömer Sobacı ve beraberindekiler, 64. hükümetin yeni kurulması nedeniyle Ceylan'a milletvekilliğinde ve komisyon üyeliğinde başarılar dileyerek, "hayırlı olsun" dileklerini ilettiler.

Daire Müdürleri Ceylan ile Görüştü

Çorum'dan bazı daire müdürleri, Ak Parti Çorum Milletvekili, Tarım, Orman ve Köyişleri Komisyonu Üyesi Ahmet Sami Ceylan'ı TBMM'deki makamında ziyaret ederek bir süre görüştü.

İl Özel İdaresi Genel Sekreteri Ömer Arslan, İl Kültür ve Turizm Müdürü Ali Özüdoğru, Çorum Müzesi Müdürü Dr. Önder İpek, OKA İl Koordinatörü Özden Özgür Yalçın ve KOSGEB Çorum Şube Müdürlüğü görevinden Samsun KOSGEB Şube Müdürlüğü'ne atanan Ahmet Dursunoğlu, Milletvekili Ahmet Sami Ceylan'ı ziyaret ederek, milletvekilliğinde ve komisyon üyeliğinde başarılar dilediler, "hayırlı olsun" dileklerini ilettiler.

Ceylan, Kargılıları misafir etti

Kargı Belediye Başkanı Zeki Şen, Ak Parti Kargı İlçe Başkanı Mustafa Akpınar, Ak Parti Kadın Kolları Başkanı Av. Gülhan Demiral, İl Genel Meclis Üyeleri, Belediye Meclis Üyeleri Ak Parti Kargı İlçe Yönetim Kurulu Üyeleri ve bazı vatandaşlardan oluşan heyet, Ak Parti Çorum Milletvekili, Tarım, Orman ve Köyişleri Komisyonu Üyesi Ahmet Sami Ceylan'ı TBMM'deki makamında ziyaret ederek bir süre görüştüler.

Kargı Belediye Başkanı Zeki Şen ve beraberindekiler, günün anısına Ceylan'a bir tablo hediye etti.

Sungurlu Ticaret Borsası'ndan Ceylan'a Kutlama

Sungurlu Ticaret Borsası Başkanı Halim Karaçil ve Borsa Yönetim Kurulu, AK Parti Çorum Milletvekili, Tarım, Orman ve Köyişleri Komisyonu Üyesi Ahmet Sami Ceylan'ı Türkiye Büyük Millet Meclisi'ndeki makamında ziyaret etti.

Halim Karaçil ve beraberindekiler, 64. Hükümet'te milletvekili ve komisyon üyesi olarak görev alan Ceylan'ı tebrik ederek, başarı dileklerini ilettiler.

Ceylan, Sungurlu Kaf-Der Heyetini Ağırladı

Sungurlu Kafkas Derneği Başkanı Ahmet Özsaray ve dernek yönetim kurulu, AK Parti Çorum Milletvekili, Tarım, Orman ve Köyişleri Komisyonu Üyesi Ahmet Sami Ceylan'ı Türkiye Büyük Millet Meclisi'ndeki makamında ziyaret etti.

Ceylan'a özel bir hediye

AK Parti Çorum Milletvekili, Tarım, Orman ve Köyişleri Komisyonu Üyesi Ahmet Sami Ceylan'ı TBMM'deki makamında ziyaret ederek bir süre görüşen Aile ve Sosyal Politikalar Çorum İl Müdürü Ali Dinçer, Çorum Merkez Akkent Mahallesi'nde bulunan Engelsiz Yaşam Merkezi öğrencilerinin yaptığı bir resmi hediye etti. Aldığı hediye karşısında duygulanan Milletvekili Ceylan, Dinçer'e ve resmi yapan çocuklara teşekkür etti. (Haber Merkezi)

İl Özel İdaresi Genel Sekreteri Ömer Arslan, İl Kültür ve Turizm Müdürü Ali Özüdoğru, Çorum Müzesi Müdürü Dr. Önder İpek, OKA İl Koordinatörü Özden Özgür Yalçın ve KOSGEB Çorum Şube Müdürlüğü görevinden Samsun KOSGEB Şube Müdürlüğü'ne atanan Ahmet Dursunoğlu

Dodurga Belediye Başkanı Mustafa Aydın, Ak Parti İlçe Başkanı Abdullah Uysal, İl Genel Meclis Üyeleri, Belediye Meclis Üyeleri, Ak Parti İlçe Teşkilatı ile gençlik ve kadın kollarından oluşan kalabalık bir heyeti.

Dodurga, tarım merkezi olarak anılacak

Dodurga Belediye Başkanı Uysal başkanlığındaki heyet TBMM de bir dizi ziyaret gerçekleştirdi

Dodurga'nın özellikle meyve-sebze üretiminde ilerlemesi, varlığını kanıtlaması, tarım merkezi olarak anılması için elinden gelen çabayı göstereceğinin altını çizen Ak Parti Çorum Milletvekili Ceylan, Dodurgalıların çalışkanlığıyla, girişimciliğiyle örnek olduğunu, elbirliği ile ilçeyi hak ettiği konuma ulaştıracaklarını söyledi.

TBMM deki makamında Dodurga Belediye Başkanı Mustafa Aydın başkanlığındaki heyeti kabul eden Ak Parti Çorum Milletvekili Ahmet Sami Ceylan, Çorum'da sulu tarımı yaygınlaştırmak, sulanabilir arazileri çoğaltmak için bir dizi yatırım yaptıklarını, gelecekte de bu yatırımlara devam edeceklerini anlatan Ceylan, Dodurga'nın da yatırımlardan üzerine düşen payı alacağını kaydetti.

Dodurga Belediye Başkanı Mustafa Aydın, Ak Parti İlçe Başkanı Abdullah Uysal, İl Genel Meclis Üyeleri, Belediye Meclis Üyeleri, Ak Parti İlçe Teşkilatı ile gençlik ve kadın kollarından oluşan kalabalık bir heyetin, Ak Parti Çorum Milletvekili, Tarım, Orman ve Köyişleri Komisyonu Üyesi Ahmet Sami Ceylan'ı TBMM'deki makamında ziyaretinde değerlendirmelerde bulunan Ceylan, Dodurgalılardan birlik ve beraberliklerini pekiştirmeleri tavsiyesinde bulundu. Toplantının bir bölümüne de AK Parti Çorum Milletvekili Lütfiye İlksen Ceritoğlu Kurt da katıldı. Dodurga Belediye Başkanı Abdullah Uysal ise günün anısına Ceylan'a bir tablo hediye etti. (Haber Merkezi)

Dodurga Belediye Başkanı Mustafa Aydın, Ak Parti İlçe Başkanı Abdullah Uysal

Kamu Hastaneleri Birliği Çorum Genel Sekreteri Uzm. Dr. Ömer Sobacı, Ak Parti Çorum Milletvekili, Tarım, Orman ve Köyişleri Komisyonu Üyesi Ahmet Sami Ceylan'ı TBMM'deki makamında ziyaret etti

Sungurlu Ticaret Borsası Başkanı Halim Karaçil ve Borsa Yönetim Kurulu, AK Parti Çorum Milletvekili, Tarım, Orman ve Köyişleri Komisyonu Üyesi Ahmet Sami Ceylan'ı Türkiye Büyük Millet Meclisi'ndeki makamında ziyaret etti.

DİKKAT!
Kışın ayaklarınız kaymasın!

Çelik Taban ve
Kıvırcık Yolluklar
Aynı Gün Montaj

Etap Halı - 0.364 213 38 04
Kuyumcular Çarşısı Ahlatcı Kuyumculuk Yanı
K.K: 02

Sahte polisler yakayı ele verdi

30 bin lira dolandırırken yakalandılar

Telefonda kendilerini polis olarak tanıtıp terör örgütünce hesaplarının ele geçirildiğini söyledikleri iş adamını dolandırmaya çalıştıkları öne sürülen 2 zanlı, parayı teslim almaya geldikleri sırada yakalandı.

Sahte polisler yakayı ele verdi.

Sahte polisler yakayı ele verdi. Çorum'da kendilerini polis olarak tanıtıp terör örgütü tarafından hesaplarının ele geçirildiğini iddia ettikleri işadamını 30 bin lira dolandırmaya çalışan şüpheliler, parayı teslim almaya gittikleri sırada polis tarafından suçüstü yakalandı.

Çorum'da bir işadamını arayan iki şüpheli, kendilerini polis ve savcı olarak tanıttı. Şüpheliler, banka hesabının terör örgütü tarafından ele geçirildiğini ve bu durumdan kurtarılması için 30 bin TL talep ettikleri işadamına buluşma yeri olarak bir cami avlusunu verdi.

Dolandırıldığını anlayan kimliği açıklanmayan işadamı, polise ihbarda bulundu.

İş adamı, kendini polis olarak tanıtan kişilerin, "banka hesaplarındaki paraları operasyon amacıyla çekip kendilerine teslim etmelerini istediğini ve operasyon sonunda paraların kendisine iade edileceğini" söylediklerini aktardı. Emniyet güçlerince, iş adamını dolandırmaya çalışanlarla daha önceki dolandırıcılık olaylarına karışan şüphelilerin aynı kişiler olabileceği ihtimali üzerine operasyon gerçekleştirildi.

Para teslimatının yapılacağı yerde önlem alan ekipler, poşete konulan 30 bin lirayı teslim almaya gelen şüpheliler Naif D. ile yabancı uyruklu Hıdır I'yı gözaltına aldı. Yapılan incelemede yakalanan şüphelilerin daha önceki dolandırıcılık olaylarına karışan kişiler olduğu ve Naif D'nin olaylarda aynı montu giydiği belirlendi. Zanlılar emniyteki işlemlerinin ardından adliyeye sevk edildi.

Suriye uyruklu Hıdır I. ile Şanlıurfa nüfusuna kayıtlı Naif D.'nin daha önce de Çorum ve Eskişehir'de yaşayan 3 kişiyi bu yöntemle dolandırdıkları iddia edildi.

Şüphelilerin "terör örgütü tarafından hesaplarının ele geçirildiğini" söylediklerini kişilerden daha önceden 16 bilezik, 5 çeyrek altın, 1 cumhuriyet altını, 1 reşat altın, 2 yüzük, 2 künye, 3 bin 700 lira ile 500 avro aldıkları tespit edildi.

"Ben Valiyim" diyerek 19 bin lira dolandırdı!

Çorum'da meydana gelen bir başka dolandırıcılık olayında ise kendisini vali olarak tanıtarak 19 bin lira dolandıran şüpheli polis tarafından yakalandı. Kendisini Sinop ve Kars valisi olarak tanıtıp telefonla aradığı 4 kişiden bağış bahanesiyle 19 bin lira toplayan şüpheli Paranın Çorum'daki bir banka şubesine yatırıldığının belirlenmesi üzerine İl Emniyet Müdürlüğü Asayiş Şube Müdürlüğü ekipleri, harekete geçti. Polis şüphelinin yaşadığı adresi tespit etti. Kazım B, evinde gözaltına alındı. Adliyeye sevk edilen zanlı tutuklanarak Çorum L Tipi Kapalı cezaevine konuldu. (Haluk SÖYLEMEZ)

Dolandırıldığını anlayan kimliği açıklanmayan işadamı, polise ihbarda bulundu.

Kitap Okuma Kampanyası'nda 500 kitap toplandı

Sungurlu'da bulunan Ahmet Koz İlk ve Ortaokulu düzenlediği kitap okuma kampanyasında Meslek Yüksekokulu ile protokol yaptı.

Sungurlu İlçesinde bulunan Ahmet Koz İlk-Ortaokulu Kitap Toplama Projesi çerçevesinde okullarına 500 kitap topladı. Sungurlu Meslek Yüksel Okulu ile Kitap Dayanışması yapan okulda, Toplam Kalite Yönetimi iyileştirme ekibi ve okuma alışkanlığını geliştirme ekibi öğretmenleri Asuman Arısan ve Sedat Arı kitap okuma kampanyası başlattı.

Sungurlu Meslek Yüksel Okulu ile yapılan protokol çerçevesi içerisinde Ahmet Koz İlk-Ortaokuluna 500 adet Kitap kazandırıldı.

Okula kazandırılan 500 kitap dün Sungurlu Meslek Yüksel Okulu Müdürü Yrd. Doç. Dr Kubilay Karacif'in katılımıyla tsınıflara dağıtıldı.

STK'lardan Mevlid etkinlikleri

Gülzar-i Mualla Vakfı ve Nur-Der bu yılda Mevlit Kandilini çeşitli etkinliklerle kutladı.

Mevlid kandili nedeniyle çeşitli etkinlikler gerçekleştiren bazı STK lar bir haftaya yaydıkları etkinlik programlarını dolu dolu gerçekleştirdi. Çorum da hizmet veren Çorum Gülzar-i Mualla Vakfı ve Nur-Der yaptıkları etkinliklerle ilgili yaptıkları açıklamada düzenlenen etkinlikler hakkında bilgi paylaştı.

Mevlit Kandili haftası ile ilgili olarak açıklamada bulunan Nurani Eğitim Kültür Derneği Başkanı Murat Kayacı şunları söyledi. "Allah CC insan oğlunu, eşref-i mahlukat; yani yaratılmışların en şereflisi olarak yaratmış, ve merkeze de Habibim; yani sevgilim, dediği peygamberimizi koymuştur. Yine Kudsi bir hadiste Allah cc ona hitaben: "Ey habibim sen olmasaydın ben bu kainatı yaratmazdım." diye buyurmuştur. "Hatem'ül-Enbiya" yani Peygamberlerin son incisi Nebi sallallahu aleyhi ve sellemin doğumuyla birlikte harikülâde olaylar meydana gelmiştir. Peygamberimiz doğumundan sonra ilk vahye kadar ALLAH tarafından korunmuş, ahlakıyla insanlara önder olmuştur.40 yaşında ilk vahiyle beraber kutlu çağrı başlamış ve bu çağrı tüm insanlıkta, makes bulmuştur.

O'nun doğduğu çağda dünyanın her tarafında cehalet, zulüm ve ahlâksızlık almış yürümüş, Allah inancı unutulmuş, insanlık korkunç ve karanlık bir duruma düşmüş, dünya yaşanmaz hale gelmişti. Onun öğretileriyle tüm cahiliyye adetleri bir anda terk dilmiş, çok kısa bir zamanda insanlığın iftihar tablosu diye adlandırdığımız asr-ı saadet dönemi aynı insanlar tarafından yaşanmıştır.

Rahmet, sevgi, hoşgörü ve adalet gibi erdemli değerleri kişiliğinde toplamış olan Efendimiz, hayatı boyunca insanları doğruluğa, iyiliğe, yardımlaşma ve dayanışmaya teşvik etmiştir. Aynı zamanda efendimiz (S.A.V.) İnsanlığa, sevgiyi, şefkati, sosyal adaleti, paylaşmayı, ahde vefayı, emanete sahip çıkmayı, yardımlaşmayı ve dayanışmayı da öğretti. Mevlit Kandili milletimize ve bütün insanlığa hayırlar getirmesini, birlik ve beraberliğimizi pekiştirmesini diliyorum. Biz de sivil toplum kuruluşu olarak Sevgili Peygamberimizin doğum günü münasebetiyle proğramlar hazırladık."

Nurani Eğitim Kültür Derneği Başkanı Murat Kayacı yapılan etkinlikler hakkında şu ifadeleri kullandı. "Bu haftaya 19Aralık Cumartesi günü Buhara Kültür Merkezinde "Peygamber Efendimize Sevgi Gecesi" programı ile başladık. Daha sonra 22 Aralık Salı günü Çorum Saat Kulesinde kurulan çadırda yemek ve tatlı ikramı yapıldı. Peygamberimizi anlatan ilahi ve kasideler sunuldu.

Mevlit Kandil gecesi Mimar Sinan Kırklar Sitesinde Mevliti Şerif okunarak vaaz u nasihatler ile hadis-i şerifler okundu. Çorum Sanayi Sitesi Camii nde yatsı namazından sonra mevlit-i şerif okunarak helva ikramı yapıldı. Ayrıca hastane. Huzurevi, engelli merkezi, özel eğitim kurumları ziyaret edilerek kardeşlerimizin kandilleri tebrik edilerek ikramlarda bulunuldu. Bu ikramlar ve ziyaretler sırasında derneğimizin hazırladığı "40 HADİS" broşürü de dağıtıldı. Birlik ve beraberlik mesajları verildi. Allah cc bu hizmetlere emeği geçenlerden hoşnut ve razı olsun. İlimizin ve İslam aleminin Mevlit Kandili mübarek olsun" (Haber Merkezi)

Mevlid kandili nedeniyle çeşitli etkinlikler gerçekleştiren bazı STK'lar bir haftaya yaydıkları etkinlik programlarını dolu dolu gerçekleştirdi.

Kargı İlçesi'nden kalabalık bir heyet AK Parti Çorum Milletvekili, TBMM Sağlık, Aile ve Çalışma Komisyonu Üyesi Lütfiye İlksen Ceritoğlu Kurt'u TBMM' deki makamında ziyaret etti.

'Kargı'ya hizmeti beraber yapacağız'

Kargı İlçesi'nden kalabalık bir heyet AK Parti Çorum Milletvekili, TBMM Sağlık, Aile ve Çalışma Komisyonu Üyesi Lütfiye İlksen Ceritoğlu Kurt'u TBMM' deki makamında ziyaret etti.

Kargı İlçesi'nden kalabalık bir heyet AK Parti Çorum Milletvekili, TBMM Sağlık, Aile ve Çalışma Komisyonu Üyesi Lütfiye İlksen Ceritoğlu Kurt'u TBMM' deki makamında ziyaret etti.

Ceritoğlu'na, vatandaşlardan ve STK'lardan kutlama ziyaretleri yoğun bir şekilde devam ediyor. Ak Parti Çorum Milletvekili, TBMM Sağlık, Aile ve Çalışma Komisyonu Üyesi Lütfiye İlksen Ceritoğlu Kurt, Kargı Belediye Başkanı Zeki Şen, Ak Parti Kargı İlçe Başkanı Mustafa Akpınar, Ak Parti Kadın Kolları Başkanı Av. Gülhan Demiral, İl Genel Meclis Üyeleri, Belediye Meclis Üyeleri Ak Parti Kargı İlçe Yönetim Kurulu Üyeleri ve bazı vatandaşlardan oluşan heyeti ağırladı.

Kargı Belediye Başkanı Zeki Şen ve beraberindeki heyet, Ceritoğlu'na milletvekilliği ve komisyon üyeliği görevinde başarı diledi. Ziyarette teşkilatla bir istişare toplantısı gerçekleştirilerek, Kargı'da neler yapılabileceği ve hayata geçirilmesi gereken projeler konusunda karşılıklı görüş alışverişinde bulunuldu. Kargı Belediye Başkanı Zeki Şen ve beraberindekiler, günün anısına Ceritoğlu'na bir tablo hediye etti. Ceritoğlu ise ziyaretten duyduğu memnuniyeti dile getirerek, anlamlı hediyeden dolayı heyete teşekkür etti. Kargı'ya yapılacak her türlü hizmeti bu heyetle beraber yapacaklarını ifade eden Ceritoğlu, İlçenin ihtiyacı her projeye ve yapılabilecek her türlü hizmet için destek olmaya hazır olduğunu söyledi.

(Haber Merkezi)

Ceritoğlu ve Zehir Ak Parti Gurup toplantısına katıldı

Hitit Üniversitesi Eğitim ve Araştırma Hastanesi Yöneticisi Yrd. Doç. Dr. Zehir, AK Parti Çorum Milletvekili Lütfiye İlksen Ceritoğlu Kurt ile birlikte Ak Parti Gurup toplantısına katıldı.

Ak Parti Çorum Milletvekili, TBMM Sağlık, Aile ve Çalışma Komisyonu Üyesi Lütfiye İlksen Ceritoğlu Kurt, Çorum Hitit Üniversitesi Eğitim ve Araştırma Hastanesi Yöneticisi Yrd. Doç.Dr. Sinan Zehir ile beraber Ak Parti grup toplantısına katıldı.

Çorum Hitit Üniversitesi Eğitim ve Araştırma Hastanesi Yöneticisi Yrd. Doç.Dr. Sinan Zehir, Ak Parti Çorum Milletvekili, TBMM Sağlık, Aile ve Çalışma Komisyonu Üyesi Lütfiye İlksen Ceritoğlu Kurt'u TBMM'deki makamında ziyaret ederek bir süre görüştü.

Ziyarette Yrd. Doç.Dr. Sinan Zehir, Ceritoğlu'na milletvekilliği ve komisyon üyeliği için hayırlı olsun dileklerinde bulundu.

Milletvekili Ceritoğlu, ziyaretten duyduğu memnuniyeti dile getirerek Yrd. Doç.Dr. Sinan Zehir'e teşekkür etti. Ziyaret sonrasında Ceritoğlu ve Zehir Ak Parti grup toplantısına katıldı. Grup toplantısında Ceritoğlu, Çorum Hitit Üniversitesi Eğitim ve Araştırma Hastanesi Yöneticisi Yrd. Doç.Dr. Sinan Zehir'i eski devlet bakanlarından Güldal Akşit ile tanıştırdı. (Haber Merkezi)

AK Parti Milletvekili, Lütfiye İlksen Ceritoğlu Kurt ve Hitit Üniversitesi Eğitim ve Araştırma Hastanesi Yöneticisi Yrd. Doç.Dr. Sinan Zehir ile beraber

Türkiye'ye siber saldırı

Türkiye'ye yönelik 14 Aralık'ta başlayan yurt dışı kaynaklı siber saldırı farklı yöntemlerle devam ediyor. Bazı devlet kurumlarıyla özel bankaların sitelerine ulaşılamıyor .

Yetkililer devam eden saldırılara karşı önlemlerin alındığını belirtiyorlar. Sistemi temelden etkileyecek bir sorun yaşanmadığı, sitelere ulaşılamamasının da saldırılara karşı alınan önlemlerden kaynaklandığı belirtiliyor.

Bazı bankaların internet sitelerine ve mobil sistemlerine erişimde sorun yaşanıyor. Yetkililer özel bankaların siber saldırılara karşı kendi güvenlik sistemleri olduğuna da dikkat çekiyor.

Ziraat Mühendisleri yöneticilerini seçecek

Hafta sonu yapılacak olan genel kurulda Ziraat Mühendisleri Oda yönetimini belirleyecek.

Hafta sonu İl Gıda Tarım Hayvancılık Müdürlüğü toplantı salonunda yapılacak olan Olağan Seçimli Ziraat Mühendisleri Odası Genel Kurulu öncesinde Oda yönetimi yaptığı açıklamayla üyelerini oy kullanmaya çağırdı.

İki adayın yarışacağı genel kurul öncesinde bir açıklama yapan Ziraat Odası Çorum İl Temsilcisi Necati Gül, iki yıllık yönetim sürecini değerlendirerek şunları dile getirdi. "Süre anlamında bir hizmet döneminin daha sonuna geldik. Bu süreç içerisinde, arkadaşlarım ve ben inanıyoruz ki mesleğimize ve siz meslektaşlarımıza hizmet edebilmek adına elimizden gelenin en iyisini bütün iyi niyetimizle ortaya koyduk ve sizlerin desteğiyle birçok engeli beraberce aştık.

Hepinizin bildiği gibi 26-27.12.2015'de Odamızın Olağan Seçimli Genel Kurulu'nu gerçekleştireceğiz. Genel Kurulumuzda, sizlerin takdirine layık olabilmek için 2 yıl boyunca yürüttüğümüz çalışmalar yine sizler tarafından değerlendirilecektir. Dileğim genel kurulumuzun geniş katılımlı mesleğe ve meslektaşlarımıza yakışır, önümüzdeki sürece yön verecek verimlilikte geçmesidir.

Bu 2 yıl içinde birçok şeyi birlikte yaşadık. Sizlerin desteği sayesinde birçok sorunu birlikte çözümledik. Yeri geldi yüzde yüz denebilecek bir oranla başarı sağladık, yeri geldi elimizde olmayan sebepler nedeni ile başaramadık. Mesleğimiz için sizlerin adına verdiğimiz mücadelede inandığımız ve doğru bildiğimiz yoldan hiçbir zaman ayrılmadık. Adaleti , şeffaflığı, eğitimi, bilgi paylaşımını ön plana çıkarıp sizlerin verdiği güçle mesleğimize bir nebzede olsa konum kazandırdık.Kimsenin yanında da karşısında da olmadık. Yaptıklarımızda ve açıklamalarımızda hiç kimseye taraf olsun yada muhalefet olsun diye yapmadık. Önce ülkemiz sonra ilkemiz dedik.Kimseyi kırmadık; kimseye kırgın olmadık.

27.12.2015 pazar günü yapılacak seçimler mesleğimizin geleceği için bir dönüm noktasıdır. Aralık-Ocak ayları içinde yapılacak tüm oda seçimlerinin tamamlanması sonucunda oluşacak tablo Ziraat Mühendisleri Odası Genel Merkez Heyeti 'ne şekil verecektir. İlimizin tarımdaki yeri ve konumu nedeniyle yeniden şekillenecek bu yapı içinde fikren ve çok daha etkin rol alması kaçınılmaz bir gerekliliktir.

Amacımız; aynı fikri paylaştığımız tüm Odalarımızla birlikte Ziraati ve Ziraat Mühendisliğini ön plana almış politikaları üretmek ve hayata geçirmektir. Çorum Ziraat Mühendisleri Odası Yönetimi olarak, meslektaşlarımızdan alacağımız destek ve güçle, demokratik, katılımcı, uzlaşmacı ve kararlı bir oda yapısı oluşturmak adına üzerimize düşeni yaptığımızdan ve yapacağımızdan kimsenin şüphesi olmasın.

Sadece seçim adına yapılan birliktelikler sağlıklı olmuyor

Olağan Seçimli Ziraat Mühendisleri Odası Genel Kurulu öncesinde Ziraat Odası Çorum İl Temsilcisi Necati Gül bir açıklama yaparak birlik içinde olmanın önemine değindi ve şunları söyledi. "Hizmet adına yönetimlere talip olanlar, kendilerini ve düşüncelerini ancak demokratik zeminlerde serbestçe ifade edebilirler. Bizlere ne mutlu ki demokratik bir ortamda seçimlere gidiyoruz. Biz de göreve talibiz diyen meslektaşlarımız da saygıyla karşılıyor ve başarılar diliyoruz. Ancak seçimlerin sonucu ne olursa olsun sonrasında bir arada durmaya devam edebilmeli mesleğimize katkı koymak için çaba göstermeliyiz. Geçmiş dönemlerden edindiğimiz deneyimler gösteriyor ki; sadece seçim adına yapılan birliktelikler sağlıklı sonuçlar doğurmadığı mesleğe katkı koyma noktasında eksik kalmaktadır. Bugün Odamızın yönetiminde sizlerin takdiriyle görev yapan ben ve yönetimdeki arkadaşlarım önümüzdeki dönem için daha da iyisini başarabilmek ve hizmete devam etmek adına büyüyen ve gelişen kadrolarımızla tekrar göreve talibiz. Genel Kurula katılımınızı, düşüncelerinizi bizlerle paylaşmanızı verdiğimiz mücadeleye katkı koymanızı ve desteğinizi bekliyoruz. (Haber Merkezi)

Ziraat Mühendisleri Odası Genel Kurulu öncesinde Oda yönetimi yaptığı açıklamayla üyelerini oy kullanmaya çağırdı.

Sömestr Tatili 30 Güne mi Çıkacak?

Milli Eğitim Bakanı Avcı'dan sömestr tatili açıklaması

Milli Eğitim Bakanı Avcı, sömestr tatilinin 30 güne çıkarılmasına yönelik bir çalışmaları olmadığını söyledi.

Sömestr tatilinin 30 güne çıkarılacağına yönelik iddialar yalanlandı. Konuyla ilgili açıklama, en yetkili ağızdan, Milli Eğitim Bakanı Nabi Avcı'dan geldi.

Avcı, gazetecilerin konuyla ilgili sorusunu "Öyle bir çalışmamız yok" şeklinde yanıtladı.

Bugün bazı internet sitelerinde 15 gün olan yarıyıl tatilinin 30 güne çıkarılacağına yönelik haberler yer almıştı.

Çorum Ticaret Borsası heyeti, Ak Parti Çorum Milletvekili, Tarım, Orman ve Köyişleri Komisyonu Üyesi Ahmet Sami Ceylan ile Çorum Milletvekili ve TBMM Sağlık, Aile ve Çalışma Komisyonu Üyesi Lütfiye İlksen Ceritoğlu Kurt'u Türkiye Büyük Millet Meclisi'nde ziyaret etti.

'Köylünün, üreticinin kalkındırılması için gereken her türlü çabayı göstereceğiz'

Çorum Ticaret Borsası heyeti Ak Parti Çorum milletvekillerine kutlama ziyareti gerçekleştirdi.

Çorum Ticaret Borsası heyeti, Ak Parti Çorum Milletvekili, Tarım, Orman ve Köyişleri Komisyonu Üyesi Ahmet Sami Ceylan ile Çorum Milletvekili ve TBMM Sağlık, Aile ve Çalışma Komisyonu Üyesi Lütfiye İlksen Ceritoğlu Kurt'u Türkiye Büyük Millet Meclisi'nde ziyaret etti.

Ticaret Borsası Meclis Başkanı Mustafa Boyraz, Yönetim Kurulu Başkanı Ali Bektaş ve Yönetim Kurulu Üyeleri, Çorum Milletvekilleri Ahmet Sami Ceylan ile Lütfiye İlksen Certioğlu Kurt'a kutlama ziyaretinde bulundu.

Ceylan ve Kurt'un hem milletvekilliğinin, hem de komisyon üyeliğinin hayırlı olmasını dileyen Ticaret Borsası heyeti, Çorum'un temel meselelerini ve tüccarların sorunlarını da iletme imkanı buldu.

Günün anısına Ticaret Borsası Meclis Başkanı Mustafa Boyraz tarafından Milletvekili Kurt'a, Yönetim Kurulu Başkanı Ali Bektaş tarafından da Milletvekili Ceylan'a plaket verildi.

Ceylan ve Kurt, ziyaretten dolayı duydukları memnuniyeti dile getirerek Ticaret Borsası heyetine teşekkür ettiler.

Ziyaret sırasında bir açıklama yapan Milletvekili Ceylan, Çorum'un ürün çeşitliliğinin ve kalitesinin artırılması, sulanabilir arazilerin suyla buluşturulması, köylünün, üreticinin kalkındırılması için gereken her türlü çabayı göstereceklerini belirtti.

Ceylan, "bizler Çorum ve Türkiye sevdalısıyız. Ülkemizi ve Çorum'u hep birlikte yöneteceğiz. Çorum'da milletvekilleri ile, sivil toplum, meslek kuruluşları, kamu kurumları, esnaf, sanayici, tüccar hep birlikte hareket ederek bir şeyler yapacağız" dedi. Türkiye'nin 1 Kasım seçimleriyle birlikte yeniden huzur, istikrar ve güven ortamına kavuştuğunun altını çizen Ceylan, seçimlerin ardından güçlü bir AK Parti hükümeti kurulduğunu, seçim döneminde verilen vaatlerin tek tek yerine getirileceğini, Türkiye'nin dünyanın ilk 10 ekonomisi içerisinde yer almak için belirlediği hedeflere koşar adım gideceğini ifade etti. (Haber Merkezi)

Günün anısına Ticaret Borsası Meclis Başkanı Mustafa Boyraz tarafından Milletvekili Kurt'a, Yönetim Kurulu Başkanı Ali Bektaş tarafından da Milletvekili Ceylan'a plaket verildi.

CHP Merkez İlçe Başkanı Ali Rıza Suludere başkanlığında parti minibüsü ile Ankara'ya giden ilk köy muhtarları kafilesini Meclis'te CHP Çorum Milletvekili ve TBMM İdare Amiri Tufan Köse tarafından karşıladı.

Muhtarlar Meclis'te

CHP Çorum Merkez İlçe Başkanı Suludere, Çorum'un merkez köy muhtarlarını Meclis'e götürüyor.

CHP Merkez İlçe Başkanı Ali Rıza Suludere başkanlığında parti minibüsü ile Ankara'ya giden ilk köy muhtarları kafilesini Meclis'te CHP Çorum Milletvekili ve TBMM İdare Amiri Tufan Köse tarafından karşıladı.

İlk olarak CHP Genel Başkanı Kemal Kılıçdaroğlu'nu TBMM'deki makamında ziyaret ederek bir süre görüşen muhtarlar ardından CHP Grup Toplantısına katıldılar. Görüşmeye CHP Çorum Milletvekili ve TBMM İdare Amiri Tufan Köse ile birlikte CHP Antalya Milletvekili Çorumlu Hemşerimiz Mustafa Akaydın da katıldı.

Çorum merkez köy muhtarları grup toplantısının ardından CHP Genel Sekreteri Gürsel Tekin'in yanı sıra Ak Parti Çorum Milletvekilleri TBMM İdare Amiri Salim Uslu ile Ahmet Sami Ceylan ile de bir araya geldiler.

CHP Çorum Merkez İlçe Başkanı Ali Rıza Suludere, CHP Genel Başkanı Kemal Kılıçdaroğlu'nun daveti üzerine gerçekleştirdikleri muhtar ziyaretlerinin devam edeceğini belirterek, hazırladıkları program dahilinde Çorum merkezdeki tüm köy muhtarlarını Meclis'e götürmeyi hedeflediklerini açıkladı. Suludere, "hazırladığımız program dahilinde muhtarlarımızı CHP Grup Toplantısının ardından parti ayrımı yapmadan 4 milletvekilimizle de buluşturuyoruz. Hazırladığımız program dahilinde tüm muhtarlarımızı en az 1 kere Meclis'e götürmeyi planlıyoruz" şeklinde açıklamada bulundu.

(Haber Merkezi)

Muhtarlar, CHP Genel Başkanı Kemal Kılıçdaroğlu'nu TBMM'deki makamında ziyaret ettiler

Muhtarlar ardından CHP Grup Toplantısına katıldılar.

Pazar esnafını ziyaret ederek, hayırlı işler dileyen Belediye Başkanı Şahiner, vatandaşla ve esnafla sohbet edip, talepleri dinledi.

Başkan Şahiner pazarı ziyaret etti

Sungurlu Belediye Başkanı Abdulkadir Şahiner, Perşembe pazar esnafını ziyaret ederek esnaf ve vatandaşlarla sohbet etti.

Pazar esnafını ziyaret ederek, hayırlı işler dileyen Belediye Başkanı Şahiner, vatandaşla ve esnafla sohbet edip, talepleri dinledi. Belediye Başkanı Abdulkadir Şahiner, "Gerek bilgilendirme ve istişare toplantılarıyla gerekse esnaf ziyaretlerimizle bütün esnaf kardeşlerimizle bir araya geldik. İlçemizin durumunu, belediyemizin yaptıklarını ve yapacaklarını esnaf kardeşlerimizle paylaştık. Onların isteklerini, sorunlarını dinledik. Esnafımız bölgemizin yatırımcısıdır. Yaptığımız hizmetleri esnafımızın vatandaşlarımızın taleplerini göz önünde bulundurarak gerçekleştiriyoruz. Daha modern ve yaşanabilir bir ilçede yaşamak adına ortak akıl anlayışıyla hareket ederek, hizmetin en iyisine layık olan ilimize hep birlikte katkı sunuyoruz. Hizmetlerimize halkımızın desteğiyle hız kesmeden devam ediyoruz. Hemşerilerimize karşı pazarcı esnafımızın iyi davranması, temiz ve sağlıklı ürünler satması en büyük arzumuzdur. Bizler pazar yerlerimize büyük önem veriyoruz. Esnafımızın da, hemşerilerimizin de buralara önem vermesi, buraları temiz tutması, kurallara uyması gerekiyor. Rabbim bütün esnafımıza helal ve bol kazanç versin" diye konuştu.

Esnaf ile sohbet ederek dertlerini dinleyen Belediye Başkanı Abdulkadir Şahiner, pazar konusunda ve diğer konularda isteklerini dile getiren esnaflar, yapılan çalışmalardan dolayı memnuniyetlerini de dile getirdi. (Haber Merkezi)

Rektör Öğretim elemanlarıyla bir araya geldi

Reha Metin Alkan

Hitit Üniversitesi Rektörü Prof. Dr. Reha Metin Alkan, ileriye dönük çalışmalar hakkında genel bilgi paylaşımında bulunmak ve öğretim elemanlarının sorunlarına çözümler bulabilmek adına gerçekleştirilen genel değerlendirme toplantısında, araştırma görevlisi, uzman ve okutmanlarıyla Rektörlük Konferans Salonu'nda bir araya geldi.

Hitit Üniversitesi'nin sadece nicel olarak değil, nitel olarak da hızlı bir büyüme ve gelişme ivmesi içinde olduğunu ifade eden Rektör Prof. Dr. Alkan, geleceğe dönük istihdam garantili bölüm ve program açmaya gayret ettiklerini, öğrenci sayısı açısından 16 bine ulaşılırken nitel büyümeyle çeşitli sıralamalarda Hitit Üniversitesinin yükselişinin ve basamak artışının devam ettiğini dile getirdi.

Öğretim üyesi başına düşen yayın sayısının ve birimlerin akademik faaliyetlerinin grafiklerle analiz edilmesinin önemine değinen Prof. Dr. Alkan, yüksek lisans, doktora, makale ve ulusal, uluslararası projelerde yaşanan artışların da önemli göstergeler olduğunu ifade etti.

Akademisyenlerin yurt dışı imkânlarından yararlanmalarını ve avantajlarını değerlendirmelerini isteyen rektör Alkan, buna ek olarak üniversite-sanayi iş birliğinin önemine değinerek "Çorum İçin Bir Projem Var" çalışması adına yapılan projelerin son derece önemli olduğunu vurguladı. Üniversitemiz öğretim elemanlarına daha iyi imkânlar sunmanın çabası ve gayretiyle kendilerine gelen taleplerin azami ölçüde karşılanmaya çalışıldığını ifade eden Rektör Prof. Dr. Alkan, oluşan bu sinerji ve yapılan gayretli çalışmalarla Üniversitemizin hızla gelişimini sürdüreceğine inandığını belirtti. (Haber Merkezi)

En çok neyi şikayet ettik?

Bilgi Teknolojileri ve İletişim Kurumuna (BTK) gelen şikayetlerin yüzde 47'si mobil hizmetlere yönelik oldu. Mobil sektörde en fazla şikayetin faturalardan kaynaklandığı belirlendi

BTK verilerinden derlediği bilgiye göre, yılın üçüncü çeyreğinde kuruma iletilen şikayet sayısı geçen yılın aynı dönemine göre yüzde 28,7 artarak 22 bin 603'e yükseldi. Sektörel bazda şikayetlerin dağılımına bakıldığında, en fazla tüketici şikayetinin yüzde 47 ile mobil hizmetlerle ilgili olduğu görüldü. Şikayetlerin yüzde 34'ü internet, yüzde 11'i uydu platform, yüzde 8'i sabit telefonlar alanında gerçekleşti.

Söz konusu dönemde 1 milyon abone başına ortalama internet servis sağlayıcılığı hizmetine yönelik 820, uydu platform hizmetlerine yönelik 594, sabit telefon hizmetlerine yönelik 154, mobil elektronik haberleşme hizmetlerine yönelik 143 ve kablo TV hizmetlerine yönelik 80 tüketici şikayeti geldi. Bir önceki çeyrek verilerine göre mobil hizmetlere yönelik şikayet sayısında kısmen azalma, diğer hizmetlere yönelik şikayet sayısında ise artış olduğu görüldü.

Tüketici şikayetlerinin konusu itibarıyla dağılımına bakıldığında, mobil sektörde en fazla şikayet yüzde 21 ile faturalara yönelik oldu. İnternet servis sağlayıcılığı hizmetinde şikayetlerin büyük kısmı bağlantı sorunlarına ilişkin gelirken, bu konudaki şikayetler ilgili sektördeki şikayetlerin yüzde 15'ini oluşturdu.

Uydu platform hizmetlerinde vatandaşların en fazla sıkıntı yaşadığı konular aboneliğin feshi veya geçici durdurulması olarak belirlendi. Söz konusu dönemde bu alandaki şikayetlerin toplamdaki payı yüzde 45 oldu. Sabit telefon hizmetlerinde ise en fazla şikayet yüzde 31 ile bağlantı sorunlarına ilişkin gerçekleşti. Sektör bazında tüketici şikayetleri 2014 ve 2015 yılı üçüncü çeyrekleri itibarıyla şöyle:

Sektör	2014-3. Çeyrek	2015-3 .Çeyrek
Mobil İnternet Servis Sağlayıcılar	7.699	10.532
Uydu Platform	6.392	7.578
Sabit Telefon	1.899	2.597
Kablo TV	1.492	1.803
Toplam	81	93
	17.563	22.603

Meyvelerden gelen güzelikler

Portakal

Vitamin açısından çok zengindir. Özellikle de C vitamini kemik, diş, saç ve derinin güzelliği için çok gereklkidir. Aynı zamanda kan temizleyici özelliği olmakla beraber kramfların giderilmesi için de faydalıdır.

Çorum ödülünü aldı

Avrupalı Seçkin Destinasyonlar (EDEN) projesinde finalist olan Çorum ili adına ödülü Çorum İl Özel İdaresi Genel Sekreteri Ömer Arslan aldı.

Avrupalı Seçkin Destinasyonlar Projesi kapsamında, Kültür ve Turizm Bakanlığı tarafından yürütülen program çerçevesinde Cer Modern Sanatlar Merkezi'nde düzenlenen etkinlik ile 2015 yılı "Turizm ve Yerel Gastronomi" destinasyonunda 4 finalist ödül aldı. Gaziantep ili 2015 yılı "Turizm ve Yerel Gastronomi" Destinasyonu seçildi.

Ödül töreninden önce Cer modern sanatlar merkezine gelen Çorum Milletvekili Lütfiye İlksen Ceritoğlu Kurt, 53 ilden gelen ilk 5'e giren Çorum ilinin proje ekibini ve diğer illerden gelen proje ekiplerini tebrik ederek teşekkür etti.

Avrupalı Seçkin Destinasyonlar (EDEN) projesi hakkında bilgi veren Kültür ve Turizm Bakanlığı Dış İlişkiler ve Avrupa Birliği Koordinasyon Dairesi Başkanı Sedat Gönüllüoğlu, "Avrupalı Seçkin Destinasyonlar Projesi bizim bakanlık olarak Avrupa Birliği ile birlikte yaptığımız ve en çok değer verdiğimiz projelerden bir tanesi. Çünkü herhangi bir maddi geliri olmamasına rağmen bizim bildiğimiz kültürel değerleri, gastronomik değerleri bilmeyen insanlara göstermek, bunlarla ilgili turizm hareketleri oluşturmaktır, Bu seneki "Turizm ve Yerel Gastronomi"de 58 tane başvurumuz vardı. Bunlardan 5 tane finalistimiz var. Ben açıkçası kendi aralarında bir sıralama yapmıyorum. Kazanan tüm finalistleri tekrar tebrik ediyorum" diye konuştu.

Avrupalı Seçkin Destinasyonlar projesinde finalist olan Çorum ili adına ödülü Çorum İl Özel İdaresi Genel Sekreteri Ömer Arslan aldı. Ödül töreninin bir konuşma yapan Arslan"Çorumumuz'un sahip olduğu tarihi,doğası ve diğer kültürel değerleriyle ülkemizin en önemli destinasyonları arasında yer aldığı,53 projenin yarıştığı bu organizasyonda ilimiz mutfağının ilk beş mutfağın içinde yer almak suretiyle mutfağıyla da iddiasını ortaya koyduğunu" ifade etti. Programa Çorum,Çanakkale, Kayseri, İzmir, ve Gaziantep illerinden destinasyon temsilcileri katıldı. Etkinlik, Avrupalı Seçkin Destinasyonlar projesinin 2015 yılı finalist destinasyonlarına ilişkin slayt gösterisi ile başladı. Kültür ve Turizm Bakanlığı Dış İlişkiler ve Avrupa Birliği Koordinasyon Dairesi Başkanı Sedat Gönüllüoğlu, destinasyon temsilcilerine ödülleri takdim etti. (Haber Merkezi)

Masterler ilk yarıdan memnun

İlk kez düzenlenen Batı Karadeniz Ligi ile ilgili yönetim ve teknik heyet, ligi değerlendirdi.

Türkiye Masterler & Veteranlar Futbol Ligi Federasyonu tarafından bu yıl ilk kez düzenlenen Batı Karadeniz Ligi ile ilgili Çorum Masterler yönetim ve teknik heyeti değerlendirmelerde bulundu.

Takım yöneticilerinden Haluk Aşkın, Dursun Burcu, Ahmet Yakar, Ömer Altıkardeş ve takım kaptanlarından Remzi Karahan ile Salih Öztürk ilk yarıyı değerlendirdi.

Futbol ateşi yeniden yandı

Çorum Masterler takımının hem oyunculuğunu hem de yöneticiliğini yapan Haluk Aşkın ilk yarıya ilişkin yaptığı değerlendirmede, "Türkiye Master ve Veteranlar liginin düşünülüp bu organizasyonun hayata geçirilmesinde emeği geçenleri kutlayarak sözlerime başlamak isterim. Masterler ve Veteranlar ligi yıllardır belki görüşmediğimiz çocukluk, gençlik arkadaşlarımızı yeniden görme, geçmişteki anıların canlanması ve aynı zamanda aktif spor ortamının içinde tekrar bulunmak, takım olmak, bir ekibin parçası olmak, ruhunuzdaki o futbol ateşinin yeniden yanması kadar güzel bir duygu yoktur herhalde. Çorum Master ve Veteranlar'a baktığımızda ilk yarıda ilimizi en iyi şekilde temsil ettiğimizi düşünüyorum. Hem sonuç hem de sportmenlik duruşuyla. Emeği geçen tüm arkadaşlarımı da bu vesile ile bir kez daha kutluyorum."

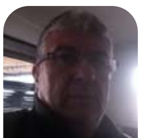
Haluk Aşkın

Hedef ligi birinci tamamlayıp Türkiye finallerine katılmak

Çorum Masterler takımının oyuncu ve yöneticilerinden olan Dursun Burcu ligle ilgili düşüncelerini şu şekilde ifade etti. "2015 -2016 yılı TMVFL Veteranlar Futbol Ligi bizim gibi 40 yaş ve üzeri spora gönül verip sevenler için amatörce yapılan güzel bir etkinlik. Çorum veteranları olarak çok da iddialı başladık lige. Ama baktık biz ekip olarak iyi takımız güzel sonuçlar aldık ve kendimize bir hedef belirledik. Grubumuzdan birinci olarak Antalya'ya Türkiye finali maçlarına gidip orda da en güzel sonuçları almaktı. Yönetim ve takım arkadaşlarımızla güzel dostluk ve birliktelik oluştu. Bunun sonucunda da ilk yarıda ki tüm maçlarımızı galibiyetle kapatarak ligi namağlup lider bitirdik. İkinci yarı 13 Şubat da başlayacak ve ilk maçımız Bartın'da. Bu son deplasman maçımız. Diğer kalan tüm maçlarımız kendi sahamız da. Amacımız ikinci yarıyı da namağlup bitirip Antalya'ya bu şekilde gitmek. Futbolda her türlü sonuç var. Bizler yönetim ve takım arkadaşlarımız olarak ilimizi bu lig de en güzel şekilde temsil etmek istiyoruz."

Dursun Burcu

Nağmağlup lider olmak çok güzel

Çorum Masterler takımının kaptanlarından Remzi Karahan rakiplere puan vermeden lider olmaktan dolayı mutlu olduğunu belirterek yaptığı değerlendirmede şu ifadeleri kullandı. "Yıllarca profesyonel olarak hem oyuncu hem de yöneticilik yapmış birisi olarak Veteranlar Liginin oluşturulmasından çok mutlu oldum. İlk yarı da kaybetmeden ve rakiplere puan vermeden lider olmak çok güzel. Oynadığımız maçların sadece birinde kalemizde gol gördük ve her maçta mutlaka gol attık. Gruplarda yer alan diğer takımlarda olmayan bir özellik. Takım ruhu ve birlikteliğimiz en üst seviyede. Çorum'u ilk yarıda başarılı şekilde temsil eden Çorum Masterler, ikinci yarıda da bu başarısını sürdürecektir."

Remzi Karahan

Antalya'da zorlu rakipler var

Çorum Masterler takımının kaptanlarından Salih Öztürk ligin ilk yarısını şu ifadelerle değerlendirdi. "Türkiye Masterlar ve Veteranlar Ligi'ne bu yıl ilk kez katılan Çorum Masterler takımı ilk kez grubumuzdaki ilk yandaki dört maçı da kazanarak devreyi lider olarak tamamladık. Ligin ilk yarısında oynadığımız dört maçtan üçünü deplasmanda oynamamıza rağmen puan kaybetmeden ilk yarıyı lider tamamladık. Beş takımın bulunduğu Batı Karadeniz Grubunda mücadele ediyoruz ve ilk kez katıldığımız bu ligde ilk yarıda elde ettiğimiz başarı bizim için çok anlamlı oldu. İlk kez bir araya gelmiş isimlerden kurulu olan kadromuz her hafta biraz daha iyiye giderek çok iyi bir takım ortamı oluştu. Bu güzel ortam sonucunda da elde edilen başarılar bunu pekiştirdi. İlk yarıda elde ettiğimiz başarı ve ortaya koyduğumuz futbolun üzerine koyarak ikinci yarıda da aynı başarıyı tekrar etmek istiyoruz. Gruptan çıktığımız takdirde Antalya'da mücadele edeceğimiz final grubunda çok daha zorlu rakiplerle oynayacağız. Bu nedenle çalışmalara ara vermeden devam ederek ilk kez katıldığımız Veteranlar ve Masterlar Liginde Çorum'u en güzel şekilde temsil etmenin çabası içindeyiz."

Salih Öztürk

Çorum'u en iyi şekilde temsil etmeye çalıştık

Çorum Masterler takımından hem oyuncu ve yöneticilerinden olan luğunu hem de Ömer Altıkardeş hedeflerini anlatarak ligle ilgili düşüncelerini şu ifadelerle dile getirdi "40 yaşında faal futboldan uzaklaşmış oyuncu arkadaşları bir araya getirmek ve deplasmanlarda bu mücadeleyi sergileyebilmek fikri ilk başlarda beni ve arkadaşlarımı epey düşündürdü. Geçen süre gösterdi ki arkadaşlarla çok doğru karar vermişiz. Yaptığımız her antrenmanda oynadığımız her maçta takımın performansı ve uyumu hep gelişerek devam etti. Yönetim olarak şehrimizi en güzel şekilde temsil etmeye çalışıyoruz. İlk yarıda deplasman maçlarımızı Bartın maçı hariç tamamladık. Arkadaşlarla takımımızın her türlü ihtiyacını ilk yarıda eksiksiz olarak yerine getirdik. İkinci yarıda bazı hedeflerimiz var. Bunlar, takımımızdaki birlikteliğin devam etmesi ve Mayıs ayında Antalya'da yapılacak Türkiye finallerine daha güçlü bir kadro ile gidebilmek. Bu güç hem takım içinde ki uyumun en üst seviyeye çıkarılması hem de uygun takviyelerle takımı daha da başarılı yapabilmek. Takım içerisinde bu güce ulaşabilirsek başarılı olacağımızı düşünüyorum. Çorum olarak basınımızdan ve taraftarlarımızdan ikinci yarıda da destek bekliyoruz. (Haber Merkezi)

Ömer Altıkardeş

BUGÜN

13:00 Haberler
13:30 Dikkat Bulut Çıkabilir
16:00 Haberler
16:30 Komik Videolar
18:00 Haberler
19:30 Gönül Bahçesi (Yılbaşı ve Mekke'nin Fethi
20:30 Haberler
21:00 Başkanlar Anlatıyor
23:00 Haberler
23:30 Kültür – Sanat Etkinlikleri
01:00 Haberler

Bunları Biliyor Musunuz?

Dünyanın en hızlı kuşu boğazlı kırlangıç'tır. 3 saniye süreyle saatte 128 Km sürate ulaşmıştır.

İnsan daha çok oksijen alabilmek ve vücudundaki karbon gazını boşaltmak için esner.

İnsan kalbi dakikada 60-80 defa çarpar.

Karıncalar iki hafta su altında yaşayabilir.

Dünya'nın en büyük kuşu devekuşudur.

Hiç uyumayan tek hayvan karıncadır.

Bir tırtılın bedeninde 2000'den fazla kas vardır.

Normal bir insan vücudunda bulunan yağ ile 7 iri sabun kalıbı oluşturulabilir.

Saniyenin trilyonda birinin milyarda birine ''zeptosaniye'' denir.

Tarihte Bugün

25/12/1921 - Gaziantep düşman işgalinden kurtuldu.

25/12/1925 - Uluslararası takvim ve saat kabul edildi.

25/12/1976 - Hacdan dönerken gemilerinin batması sonucu 100 Müslüman vefat etti.

25/12/1979 - Tunceli Cumhuriyet Savcısı Mustafa Gül öldürüldü.

25/12/1990 - Tim Berners-Lee; HTML ve World Wide Web'in temellerini attı. İlk defa iki bilgisayar arasında hypertext teknolojisi kullanılarak sunucu bağlantısı gerçekleştirildi.

VEFAT EDENLER

Elicek Köyü Muhtarı Şükrü Gündoğar Vefat Etmiştir.

Mühürler Köyü'nden Gelme, Kadir Aksungur'un Eşi, Özençler Otogaz Çalışanı Erdoğan Aksungur'un Annesi Fadime Aksungur Vefat Etmiştir.

Tarhankozlusu Köyü'nden Gelme, Ömer Ve Enver Güney'in Annesi Fadime Güney Vefat Etmiştir.

Ahılyas Köyü'nden, Minibüsçü Esnafından Cemal Ve Celal Çetin'in Annesi, Sanayi Esnafından Erol Çetin'in Babannesi Şaziye Çetin Vefat Etmiştir.

KESİN KARAR

25 ARALIK 2015 CUMA **YIL :** 1 **SAYI :** 24

İmtiyaz Sahibi **Ayhan AYKANAT**

Yazı İşleri Müdürü **Ömer Faruk SÖYLEMEZ**

Sayfa Editörü ve Web Tasarımı **Burak Han DEMİR**

Yayın Türü: Yerel süreli yayındır
Yönetim Yeri: Yavruturna Mah. Kulaksız Sok. 3/41 Çorum
Tel&Fax: 0364 224 29 65 - 225 36 50
web: www.kesinkarar.com
e-posta: haber@kesinkarar.com
Baskı: Gümüş Basın Yayın Matbaacılık - Promosyon
Adres: Çöplü Mh. Osmancık Cd. No:27/22 ÇORUM

Özel İlan-Reklam (cmxsütun)	2.50 TL
Vefat-Teşekkür-Başsağlığı vb. mesajlar (4 st.x10cm)	80 TL
Satılık-Kayıp-Eleman vb. İlanları	30 TL
Kongre İlanları	50 TL
Tüzük İlanları(maktu)	400 TL
Birinci sayfa (maktu ilan 4sut.x6cm)	200 TL
Tam sayfa İlan	750 TL
Yitik	15 TL

ABONE ŞARTLARI
6 Aylık : 100 TL **Yıllık:** 180 TL
Yurt İçi Yıllık: 450 TL **Yurt İçi 6 Aylık:** 235 TL
Yurt DışıYıllık: 200 EURO **Yurt Dışı 6 Aylık:** 100 EURO
Organize Sanayi Yıllık : 240 TL **Organize Sanayi 6 Aylık :** 140 TL

KESİN KARAR
Dünyaya Yön Verecek Güç

4 GÜNLÜK HAVA DURUMU

Cuma	Cumartesi	Pazar	Pazartesi
Sisli	Sisli	Sisli	Sisli
2°C	2°C	1°C	3°C
-2°C	-2°C	-3°C	-3°C

NÖBETÇİ ECZANELER

BUGÜN

KARTAL	SEDEF
505 01 02	221 64 44
Hürriyet Cad. No:2	D.Pınar Cd.2/B

Hayalini 40 yıl sonra gerçekleştirdi

Ev hanımı ressam, yıllar sonra keşfedilen yeteneğinin ürünü olan ilk sergisini açtı.

Çorum'da 45 yaşındaki ev hanımının ressamlıktaki yeteneği yıllar sonra gün yüzüne çıktı. Akademik eğitimi olmamasına rağmen, yıllar sonra keşfedilen yeteneği ile ressamlara taş çıkartan Hülya Yurttutar, bir yıl içinde hazırladığı 25 eserini açtığı sergide sanatseverlerin beğenisine sundu. Devlet Tiyatro salonu fuayesi sıra dışı bir sergiye ev sahipliği yapıyor. Çocukluktan gelen yeteneğini 45 yaşında tuvale aktaran Hülya Yurttutar hazırladığı eserleri sergiledi. Hülya Yurttutar'ın yağlıboya eserlerinden oluşan kişisel resim sergisi Devlet Tiyatro salonu fuayesinde düzenlenen törenle açıldı. Serginin açılışına Hitit Üniversitesi Rektörü Prof.Dr. Reha Metin Alkan, Belediye Başkanı Muzaffer Külcü'nün eşi Hatice Külcü, Çorum Eski Milletvekili Adnan Türkoğlu, Türk Ocakları Başkanı İrfan Çağlar, sanatseverler ve davetliler katıldı.

Hazırladığı eserler ilgi gören Hülya Yurttutar yeteneği ile sergiyi gezenlerin taktirini topladı.

45 yaşında ve 2 çocuk annesi olan ev hanımı Hülya Yurttutar, çocukluğundan bu yana resim yapma konusunda yetenekli olduğunu ancak bu yeteneğinin keşfedilmediğini söyledi. "Bu güne kadar hiç resim yapmadım" diyen Yurttutar, 1 yıl önce Veli Paşa Kadın Kültür Merkezine hobi olarak başladığı resim kurslarında bu özlemine son verdiğini dile getirdi. Yurttutar, "Artık zamanım olduğu için resim yapmaya karar verdim. 1 yıl içinde 25 adet tablo hazırladım. Artık resim yapmayı çok sevdiğim için durmadan resim yapasım geliyor" diyerek resim sanatına olan ilgisini ifade etti. Eşinin kendisini teşvik etmesi üzerine taptığı resimleri herkesle paylaşmak için sergi açmaya karar verdiğini söyleten Yurttutar, bunda sonra da kendisini geliştirerek resim yapmaya devam edeceğini dile getirdi. (Haluk SÖYLEMEZ)

Çorum'da 45 yaşındaki ev hanımının ressamlıktaki yeteneği yıllar sonra gün yüzüne çıktı.

Hülya Yurttutar

Çorum Mutfağının Bilinmeyen Tatları

Hitit ve Çorum mutfak kültürü ulusal düzeyde tanıtıldı

Çorum mutfağının tanıtımı çalışmaları devam ediyor. "Ne Yesek Heri" tanıtım sloganı oldu.

Çorum Bahçelievler Mesleki ve Teknik Anadolu Lisesi, Çorum Mutfağının ulusal düzeyde tanıtılması konusunda başarılı çalışmalara imza attı. Geçtiğimiz günlerde düzenlenen " Ne yesek Heri" gastronomi günlerine katılan öğretmen ve öğrenciler hazırladıkları yöresel yiyecekleri dünya mutfağının damak tadına sundu.

Etkinliğin tertip komitesinde yer alan Asuman Albayrak yaptığı açıklamada, etkinlikte, Çorum mutfağının bilinmeyen yüzünü, alanında en iyi yemek yazarlarının ve şeflerin bulunduğu davetlilere aktarıldıklarını söyledi.

Bahçelievler Mesleki ve Teknik Anadolu Lisesi 2015 yılını başarılarla geride bırakmaya hazırlanırken, Hitit ve Anadolu kültürünün damak zevkini barındıran yöresel yemekleri basın aracılığıyla bu defada Çorum kamuoyuna tanıttı. Bahçelievler Mesleki ve Teknik Anadolu Lisesi yiyecek içecek hizmetleri bölümü öğrencileri tarafından hazırlanan yiyecekler ilgi gördü.

Bahçelievler Mesleki ve Teknik Anadolu Lisesi Yiyecek içecek hizmetleri Alan öğretmeni Asuman Albayrak yaptığı açıklamada, Osmancık su böreği, Alaca kurularından kavurma ve yemekler, Oğuzlar dan sütlü yarmalı yemekler, Düvenci ekmeği, tursu kavurma ve Çorum merkez ve ilçelerinde yapılan hamur işlerinden örnekler, en eski yapım şekliyle zeytinyağlı bal kabağı ve yöresel tatlılardan pelise ve beni unutma gibi lezzetler dünya mutfağına sunulduğunu bildirdi.

Asuman Albayrak, Bahçelievler Mesleki ve Teknik Anadolu Lisesi Yiyecek içecek hizmetleri Alan öğretmeni Asuman Albayrak " Ne yesek Heri" gastronomi günlerinin yanı sıra geçtiğimiz günlerde de Okan Üniversitesi'nde düzenlenen "Hitit Mutfak Kültürü ve Hitit Yemekleri" adlı sempozyuma katıldıklarını açıkladı.

Kız Meslek Lisesi, Çorum ve Hitit mutfağını tanıtırken, yöresel kıyafetlerin kullanılmasına da dikkat ediyor. Okul müdürü Halise Akay ve müdür yardımcısı Ebru Ceylan'nın girişimleriyle, okulun El Sanatlari ve giyim bolumu öğretmenleri de uygulamalı eğitim için aşçı kıyafeti tasarladı. Kargı bezinden dikilerek yöresel el sanatlarıyla detaylandırıldı. Okul müdürü Halise Akay açıklamasında yöresel mutfağın yanı sıra Hitit ve Anadolu kültürünü motifleyen kıyafetlerin de okul tarafından hazırlandığını dile getirdi.

(Haluk SÖYLEMEZ)

Çorum Bahçelievler Mesleki ve Teknik Anadolu Lisesi, Çorum Mutfağının ulusal düzeyde tanıtılması konusunda başarılı çalışmalara imza attı.

özden
GAZETESİ VE YAYINLARI

YENİ BİR KİTAP DAHA

DOSTTAN GELEN DOST NEDİR?

ANLAYAN ANLAR
ANLAMAYAN AĞLAR

✔ Şeytanını kendi hizmetine kullanmak istersen, ki şeytana kul olmayasın; hemen beğenmeye bak, hiç beğenilmeyecek bir şeyin bile beğenilecek tarafını bul ve beğenilen tarafından tut.

✔ Kendini daima beğenmeye mecbur edersen şeytanın sana hizmet eder, beğenmek prensibin olsun.

İsteme Adresi:
www.ozdengazetesi.com.tr
Tel: 0 212 518 23 97

20.TL

Abdulkadir DURU

ANLAYAN
ANLAR
ANLAMAYAN
AĞLAR

İçerik

● Hayatta en itina göstereceğin, titizlikle dikkat edeceğin şey; seni ifade eden aklının, zihin merkezini durultmak olsun! Zihnine yük vurmamak için kalabalık sokma zihnine. Zihin temiz, duruk oldukça anlayışın daha netleşir.
●Muhatabını senden üst veya alt tutma, seninle müsavi kabul et. Onun ileriliği varsa, fikir tembelliğinden kurtul onu geçmeye bak. Akıl merkezlerinden en çok fikir merkezini çalıştır.
●Şeytanını kendi hizmetine kullanmak istersen, istersen ki şeytanına kul olmayasın; hemen beğenmeye bak, hiç beğenilmeyecek bir şeyin bile beğenilecek tarafını bul ve beğenilen tarafından tut. Kendini daima beğenmeye mecbur edersen şeytanın sana hizmet eder, beğenmek prensibin olsun.
●Sevmek niyetiyle baktığını hem sever hem de beğenirsen sevgin kurumaz şenlenir.
Dünya işlerini yapamayan ahiret işlerini hiç yapamaz! Dünyada seven bahtiyardır.
●Aklı erenlere sor, fikrini tashih et fakat gönlünün aklından ayrılma.
●Seni sevmek iddiasında olan seni bağlamasın, serbest bıraksın. Seni sevenin senin başına çullanmasına müsaade etme!