DENİZ & BURAK AVM

ZÜCCACİYE - KIYAFET - ELEKTRONİK EV ALETLERİ - AYAKKABI

Yeni marka ürünlerle yine karşınızdayız...

Versace, Bambi, Pierre Cardin, Elle, İnci, Batik, Zara, Adil Işık, Derimod, İpek Yol ürünlerimiz orijinal markalıdır.

Tüm ürünler 30 TL'den başlayan fiyatlarla...

0507 890 41 95

Bahçelievler Mah. Mehmet Akif Ersoy Cad. Mahsuni Şerif Parkı Üstü (Çınar Pastanesi Yanı)

K.K.12

KESİN KARAR

DÜNYAYA YÖN VERECEK GÜÇ

GÜNLÜK, SİYASİ, TARAFSIZ GAZETE

9 MART 2017 PERŞEMBE

www.kesinkarar.com / haber@kesinkarar.com

75 Kuruş

ÇORUM'A ŞEHİT ATEŞİ DÜŞTÜ

Ali Şirin

Diyarbakır'ın Lice ilçesinde güvenlik güçleri ile teröristler arasında çıkan çatışmada Çorum'un Dodurga ilçesine bağlı Dikenli Köyü nüfusuna kayıtlı Jandarma Uzman Çavuş Ali Şirin (25) şehit oldu. 3'DE

BOZDAĞ, İLÇELERDE HALKLA BULUŞTU

Bekir Bozdağ

Adalet Bakanı Bekir Bozdağ, Sungurlu, Laçin ve Osmancık'ta vatandaşlarla bir araya geldi. 16 Nisan'da yapılacak olan yeni anayasa referandumu çalışmaları kapsamında Çorum'a gelen Adalet Bakanı Bekir Bozdağ, Sungurlu, Laçin ve Osmancık'ta halkla buluştu. Dün sabah saatlerinde Sungurlu'ya gelen Bakan Bozdağ, burada AK Parti İlçe Teşkilatını ziyaret etti. Daha sonra ise kendisini karşılamaya gelen kalabalığa balkondan seslenen Bakan Bozdağ, Avrupa'daki bazı devletlerin Türkiye'deki istikrardan memnun olmadığını belirtti. Bozdağ, "Şimdi istikrar var. Geçici bir dönem, bunu yol kazası sayıyorlar. 'Tayyip Bey'den sonra yeniden eski döneme döneriz, biz dümenin başına geçeriz, zayıf Türkiye'yi ıslıklarımızla oyana bu yana sevk ederiz' diyorlar ama avuçlarını yalayacaklar" şeklinde konuştu. 5'DE

'BU BİR REJİM DEĞİŞİKLİĞİDİR'

8 Mart Kadınlar Günü nedeniyle Çorum'da CHP Kadın Kolları'nın düzenlediği toplantıya katılan CHP Genel Sekreteri Kamil Okyay Sındır, referandumla ilgili açıklamalarda bulundu. 16 Nisan'da yapılacak olan referandumun bir siyasi partinin veya siyasal düşüncenin iktidar mücadelesi olmadığını dile getiren Sındır, anayasa değişikliği ile tek adam rejiminin getirilmek istendiğini söyledi. 2'DE

Ceylan'dan doktor müjdesi

AK Parti Milletvekili, Tarım, Orman ve Köyişleri Komisyonu Üyesi Ahmet Sami Ceylan, Çorum'a 18 doktor ataması daha yapılacağını bildirdi. Ceylan, Çorum Ağız ve Diş Sağlığı Merkezi'ne çene cerrahisi bölümü açılmasının onaylandığını, ilk yapılacak atamalarla birlikte Çorum'a çene cerrahisi uzmanı atanacağını duyurdu. Çorum Milletvekili Ahmet Sami Ceylan, Sağlık Bakanı Prof. Dr. Recep Akdağ'ı makamında ziyaret ederek bir süre görüştü. Çorum'un temel sağlık problemleri, yeni açılacak olan hastaneler ve doktor açığı gibi konularla ilgili olarak Sağlık Bakanı Akdağ ile görüşme yapan Milletvekili Ceylan, ziyaretten güzel sonuçlarla ve yeni müjdelerle ayrıldı. 5'DE

Uğur Demirer

DEMİRER: KADINLAR YASAL HAKLARINI KULLANAMIYOR

Atatürkçü Düşünce Derneği (ADD) Çorum Şube Başkanı Uğur Demirer, kadınların yasal olarak birçok hakkının var olduğunu, ancak uygulamada kullanmadıklarını ifade etti. Atatürkçü Düşünce Derneği Çorum Şubesi tarafından 8 Mart Dünya Kadınlar Günü nedeniyle bir etkinlik düzenlendi. Dernek binasında gerçekleştirilen etkinliğe ADD Çorum Şube Başkanı Uğur Demirer'in yanı sıra dernek üyeleri de katıldı. 4'DE

KADINA ŞİDDET ANLATILDI

Çorum Barosu, 8 Mart Dünya Kadınlar Günü münasebetiyle "Kadına Yönelik Şiddete Son" temalı broşürler dağıttı. Dün Hürriyet Meydanı'nda bir araya gelen Çorum Barosu üyeleri, burada bir basın açıklaması yaptı. Açıklamayı Baro üyeleri adına Baro Başkanı Av. Altan Akpınar, Kadın ve Çocuk Hukuku Komisyonu Başkanı Av. Ayten Yılmaz Çetin yaptı. 3'DE

YGS ÖNCESİ

VELİ VE ÖĞRENCİLERE ÖNERİLER

YGS sınavının yaklaştığı şu günlerde hem veliler hem de öğrenciler yoğun bir kaygı içerisinde. Sınavlarda başarılı olmak öğrencinin olduğu kadar anne babalarında isteği. Ancak bu dönemin dengeli ve sağlıklı olarak aşılması için anne babalara bazı görevler düşüyor. Öte yandan çocukların başarısını arttırma için uzmanların dediklerini dikkate almak gerekiyor. 6'DA

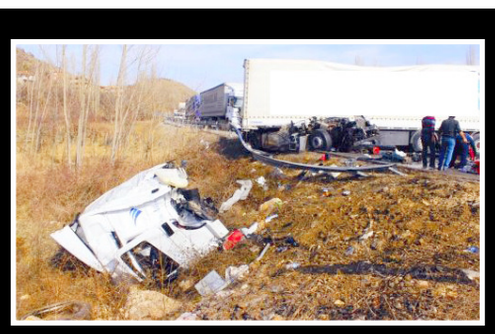

Osmancık'ta iki tır çarpıştı: 2 yaralı

Osmancık Danişment köyü mevkisinde iki tırın çarpışması sonucu meydana gelen trafik kazasında biri ağır olmak üzere 2 kişi yaralanırken D-100 karayolu Danişment Kavşağında 3 saat araç trafiğine kapandı. Alınan bilgilere göre kaza Osmancık Danişment Köyü yol kavşağında meydana geldi. 3'DE

'Esnafımızın yanındayız'

AK Parti İl Başkan Yardımcısı Eyüp Arslan ve AK Parti Merkez İlçe Başkanı Erhan Akar, Çorum Esnaf ve Sanatkârlar Odaları Birliği (ÇESOB) Başkanı Yalçın Kılıç'ı ziyaret etti. 7'DE

Gazetemizde QR Kod Uygulaması Vardır

Yandaki gibi QR kod bulunan haberlerimizi akıllı telefonlardan QR kod uygulaması ile kodu taratarak haber videolarını izleyebilirsiniz.

www.kesinkarar.com

'BU BİR REJİM DEĞİŞİKLİĞİDİR'

16 Nisan'da yapılacak olan anayasa değişikliğinin bir rejim değişikliği olduğunu savunan CHP Genel Sekreteri Kamil Okyay Sındır, "Ak Parti'nin Cumhuriyet 1923'te kuruldu, ilelebet devam edecek söylemi ruhumuzu okşuyor ancak içi boş bir söylemdir" dedi.

8 Mart Kadınlar Günü nedeniyle Çorum'da CHP Kadın Kolları'nın düzenlediği toplantıya katılan CHP Genel Sekreteri Kamil Okyay Sındır, referandumla ilgili açıklamalarda bulundu. 16 Nisan'da yapılacak olan referandumun bir siyasi partinin veya siyasal düşüncenin iktidar mücadelesi olmadığını dile getiren Sındır, anayasa değişikliği ile tek adam rejiminin getirilmek istendiğini söyledi.

Sındır, "Bu referandum bir siyasi partinin iktidar mücadelesi değildir. Bu memleketimizin meselesidir. Bütün yurttaşlarımızın, genciyle yaşlısıyla hepimizin meselsidir. Bu millet kol kola, omuz omuza girerek Cumhuriyeti nasıl kurduysa yine kol kola el ele bu Cumhuriyete sahip çıkması gerektiğini düşünüyoruz. Referandumdan evet kararı çıkarsa terörü bitireceğiz diyorlar. Terörü bitirmek için rejim değişikliğine ne gerek var. Elinizde varsa bir formül getirim uygulayalım. Zaten önlerinde hiçbir engel yok. Tek başlarına iktidarlar istedikleri kanunu zaten çıkarabiliyorlar" dedi.

Kamil Okyay Sındır

Bu anayasa değişikliğinin bir rejim değişikliği olduğunu savunan CHP Genel Sekreteri Kamil Okyay Sındır, "Ak Parti'nin Cumhuriyet 1923'te kuruldu, ilelebet devam edecek söylemi ruhumuzu okşuyor ancak içi boş bir söylemdir" dedi.

Yönetimin tek kişinin eline bırakılacağını ve yargı üzerinde mutlak vesayet kurmuş olan bir tek kişinin yöneteceği bir rejim olacağını dile getiren Sındır, "Adına Cumhurbaşkanlığı hükümeti deniliyor. Anayasamızdan Başbakan kelimesi tamamen atılmış durumda. Bu değişiklik teklifinde Bakanlar Kurulu ifadesi tamamen kazınıp atılmış durumda. Bir kurul, bir ortak akıl, bir istişare anlayışından uzak tek kişinin bir gece rüyasında gördüğünü ertesi gün bir imza ile, bir kararname ile yürütme ve gerekli yasal düzenlemeyi çıkarma yetkisi veriliyor. Bir kişiye bir devletin bütün geleceği devredilemez. Türkiye Cumhuriyeti Devleti böyle bir maceraya atılacak bir devlet değildir. Türkiye Cumhuriyeti Devleti zamanında egemenliğini saraydan alıp millete devretmiş olan bir devlettir. Milletin egemenliğini yeniden bir tek kişiye geri verecek. Bir devlet, bir millet olmayacağız. 550 olan milletvekili sayınsı 600 çıkarıyorlar. 50 milletvekili artışını neden yapıyorlar anlamış değiliz. O nedenle bütün yurttaşlarımız, kendi siyasi düşüncesinin var olması yaşamasını istiyorsa, demokrasiye sahip çıkmak adına bu teklife Hayır demeye davet ediyorum" şeklinde konuştu. (Haluk Söylemez)

'Hayır' mesajlı kutlama

Cumhuriyet Halk Partisi'nde kadınlar günü kutlandı. CHP Kadın Kolları'nın düzenlediği programa, CHP Genel Sekreteri Kamil Okyay Sındır, CHP Çorum Milletvekili Tufan Köse, CHP İl Başkanı Hasan Suvacı, Merkez İlçe Başkanı Ali Rıza Suludere, partili yöneticiler ve kadınlar katıldı. Kahvaltı ile başlayan kadınlar günü buluşmasında daha sonra basın toplantısı düzenledi.

"KADININ ÖZGÜRLEŞMESİ İÇİN ÜLKENİN DEMOKRATİKLEŞMESİ GEREKİYOR"

Toplantıda konuşan CHP Genel Sekreteri Kamil Okyay Sındır, geride bırakılan son 14 yıl içerisinde kadına yönelik şiddettin 14 kat arttığını belirterek, kadın cinayetlerinin 14 bin rakamına ulaştığını ve sadece son 7 yılda 77 kişinin namus cinayetlerine kurban gittiğini söyledi. Kadının çalışma hayatında da ayrımcılığa maruz kaldığını ifade eden Sındır, "Kadınlar çalışma yaşamında, erkeklere göre en az iki kat daha fazla oranda işsiz durumdadır. Ve gittikçe eve hapsedilen, eve kapatılmaya çalışılan bir konumdadır. Kadının özgürleşmesi için bu ülkede demokrasinin güçlendirilmesi gerekiyor" dedi.

"YÜZDE 60'IN ÜZERİNDE HAYIR ÇIKACAK"

CHP Çorum Milletvekili Tufan Köse'de konuşmasında 8 Mart dünya kadınlar gününü kutladı. 16 Nisan'da yapılacak olan anayasa oylamasında özellikle kadınlara önemli bir görev düştüğünü ifade eden Köse, "Referandumdan, yüzde 60'ların üzerindeki bir oranla Hayır çıkacağını umut ediyorum. Çorum'da da oy oranının yüzde 50'nin üzerinde olacağını umut ediyorum" dedi.

8 Mart Dünya Kadınlar günü nedeniyle düzenlenen toplantıda kadınlarda söz aldı. CHP Kadın Kolları Başkanı Firdevs Yalçın, merkez ilçe kadın kolu başkanı, Osmancık ilçe kadın kolu başkanı ve Oğuzlar ilçe kadın kolu başkanı ile birlikte ortak bir açıklama yaptı. Yalçın "Bugün kadınların, cinsiyetten kaynaklı her tür ayrımcılığa, şiddeti ve eşitsizliğe karşı baş kaldırdıkları gündür. 160 yıl önce bugün New York'ta 40 bin dokuma işçisi kadının kapitalizmin dayattığı düşük ücret uzun ve ağır çalışma koşullarına karşı direnişi, 129 kadın işçinin yanması ile sonuçlanmıştır. O günden bu yana 8 Mart tüm dünyada kadına ve emek mücadelesini adanmıştır" dedi.

"KADINLARIN KARARI HAYIR OLACAKTIR"

Anayasa değişikliğine yönelik eleştirilerde bulunan Firdevs Yalçın açıklamasında şu ifadelere yer verdi;

"Saray saltanatını ve tek adam yönetimine meşrulaştırma amaçlı bir anayasa değişiklik paketi bir arada yapılmaktadır. 16 Nisan'da Cumhurbaşkanlığı sistemi adı altında ancak gerçekte bir rejim değişikliği oylamasına gidilmektedir. 15 yıldır söylemleri ve politikalarıyla kadını iş ve siyasi yaşamdan uzaklaştırmayı hedefleyen, kadına yönelik şiddeti, tacizi ve tecavüze yok sayan, yüzde 1400 oranında artan kadın cinayetlerini görmezden gelen siyasi iktidar, kadının adının olmadığı anayasa paketiyle geri dönüşü olmayan bir tuzağın içine bizleri çekmek istemektedir. Tüm bu tuzaklara karşı kadınların kararı Hayır olacaktır. Kadına seçme ve seçilme hakkının verildiği mecliste kadın vekillere söz hakkı verilmeyen, kadın vekillere şiddet uygulanan bir mecliste dönüştürdüğünüz, bu utanca bizleri de tanık ettiğiniz için kadınların kararımız Hayır olacaktır. 16 Nisan en çok kadınlar için önemli. Ya güneşin aydınlığı, ya ortaçağ karanlığı. İşte bu yüzden kadınların kararı Hayır. Nüfusun yarısı olan biz kadınlar 16 Nisan'da geleceğimizin hayrına sayımızda yeter gücümüz de yeter. Haydi kadınlar sesimizi gücümüzü birleştirelim eşit ve özgür günler için kucaklaşıp geleceğimizi birlikte inşa edelim"

CHP Kadın kollarının düzenlediği 8 Mart Dünya Kadınlar Günü etkinliği, kutlama pastanın kesilmesiyle sona erdi. (Haluk Söylemez)

Tufan Köse

Hasan Suvacı

Firdevs Yalçın

Talepler ve sorunlar Sındır'a teslim edildi

Cumhuriyet Halk Partisi (CHP) Genel Sekreteri Kamil Okyay Sındır, Çorum Ticaret ve Sanayi Odası'na nezaket ziyaretinde bulundu.

Bir takım ziyaretlerde bulunmak üzere Çorum'a gelen CHP Genel Sekreteri Kamil Okyay Sındır, TSO Yönetim Kurulu Başkanı Çetin Başaranhıncal ve TSO Yönetim Kurulu üyelerini de ziyaret ederek bir süre görüştü.

CHP Çorum Milletvekili TBMM İdare Amiri Av. Tufan Köse, CHP İl Başkanı Hasan Suvacı, CHP Merkez İlçe Başkanı Ali Rıza Suludere ve parti yönetim kurulunun da eşlik ettiği ziyarette Başaranhıncal, CHP Genel Sekreteri Kamil Okyay Sındır'a Çorum sanayisi hakkında bilgi verdi.

Türkiye'nin 2016 yılında zor bir süreçten geçtiğini ve bu sürecin 2017 yılında son bulmasını temenni ettiklerini kaydeden Başaranhıncal, "İş dünyası olarak bu zor süreci ne kadar destek alabilirsek o kadar çabuk atlatacağımıza inanıyorum. " dedi.

İş dünyası olarak, her alanda morallilerini yüksek tuttuklarını kaydeden Başaranhıncal, "Ülkemiz şuanda 16 Nisan'da yapılacak olan referanduma kitlenmiş durumda. Sanayici ve İş adamları olarak bizleri asıl ilgilendiren, iş dünyasına yapılacak olan destek ve yatırımlardır. Referandum sonrası da devletimizin desteğini her zaman beklemekteyiz." diye konuştu.

Başaranhıncal ayrıca Çorum'un iş çeşitliliği bakımından da zengin olan bir il olduğunu söyledi.

CHP Genel Sekreteri Kamil Okyay Sındır ise, Türkiye'nin ekonomik yönden zor günler geçirdiğini kaydederek, "Ülkemizde, enflasyon rakamları ve işsizlik oranı gittikçe artmaktadır. Üretim neredeyse durma noktasına gelmiştir. Böyle bir süreçte referandumun yapılması büyük bir maliyet getirecektir. Ülkenin ekonomik yönden iyileştiği günlerde referandumun yapılması gerekliydi" dedi.

Ekonominin, canlanmasının tek çaresinin teşvikler olduğunu kaydeden Sındır, "Devlet ekonomiye teşvik ve destek verir, ekonomiyi canlandırmak için katkı yaparsa, o orantıda üretimde artar. Üretim artıkça, devlette büyür. Ama ne yazık ki ülkemizde bunu görmek mümkün değil. Ayakta durabilmek için elimizdeki son kaynakları değerlendirme aşamasına gelmiş durumdayız" şeklinde konuştu.

Ticaret ve Sanayi Odaları'nın, ülke ekonomisi için önemli kuruluşlardan bir tanesi olduğunu ifade eden Sındır, "TSO'lar, ülke ekonomisine üreterek destek veren kuruluşlardır. Sizlerin olmadığı bir ekonomi düşünülemez" dedi.

Karşılıklı görüş alış verişinin bulunduğu ziyaret sonunda, Başaranhıncal, Çorum'un ekonomik sorun ve taleplerini içeren dosyayı Sındır'a takdim etti.

(Haber Merkezi)

K.K.010

41 nci Kitap

İÇERİK: Bilmeyiz kimliğimizi, tarafımızı Nerenin adamıysak, ispat etmeliyiz kendimizi. Neye inanmış, kimle yaşıyoruz? Karşımızdakini, yanımızdakini neden bilmiyoruz? Yerini bilmeyen, iddiasını sürmeyen kişiye" ÖLÜDÜR" diyoruz! Hedef, kişileri vareder. Hedef, insanın ömrünü gerçekleştirir: Hedefi olmayanın ise hayatı uykudur, esarettir, kölelikle geçer. Özgür demek, yaradılışınca yaşamak demektir. Tarafçılık duygusuna hiyle ile istismar karışmazsa, dünyada yapıcı -yıkıcı iki taraf vardır. Günümüzün tarafçılığı duygudan yönetilerek çıkarcılığın hesabına işletilmektedir. Hem de Ferman dinlemeyen adalet duygusu kamçılanarak " duygusal olmayın, akılcı olun " diye diye işi akla hiç uğratmadan, tamamen duygulandırma yöntemiyle...

Yapıcıdan esirgeyen, 10 katını yıkıcıya kaptırır.

özden GAZETESİ VE YAYINLARI
Abonelik ve Siparişleriniz İçin
www.ozdengazetesi.com.tr
0 212 518 23 97

KÖY HALKI SAĞLIK İÇİN YÜRÜDÜ

Sağlık Bakanlığı'nın, "Türkiye Sağlıklı Beslenme ve Hareketli Hayat" programı kapsamında Kargı Toplum Sağlığı Merkezi Personelleri ile Hacıhamza köyü halkı birlikte yürüdüler.

"Türkiye Sağlıklı Beslenme ve Hareketli Hayat" programı kapsamında düzenlenen sağlıklı yaşam yürüyüşünün insan sağlığına olumlu etkileri olduğunu söyleyen Kargı Toplum Sağlığı Merkezi personelleri, programların aralıksız devam edeceklerini söyledi.

(Haber Merkezi)

Ali Şirin

ÇORUM'A ŞEHİT ATEŞİ DÜŞTÜ

Diyarbakır'ın Lice ilçesinde güvenlik güçleri ile teröristler arasında çıkan çatışmada Çorum'un Dodurga ilçesine bağlı Dikenli Köyü nüfusuna kayıtlı Jandarma Uzman Çavuş Ali Şirin (25) şehit oldu.

Diyarbakır'ın Lice ile Bingöl'ün Genç ilçesi arasındaki kırsal bölgede güvenlik güçleri ile teröristler arasında yaşanan çatışmalarda, Çorumlu Jandarma Uzman Çavuş Ali Şirin yaralanırken, 9 PKK'lı öldürüldü.

Çatışmada yaralanan Jandarma Uzman Çavuş Ali Şirin, helikopterle kaldırıldığı Diyarbakır Selahaddin Eyyubi Devlet Hastanesi'nde yapılan tüm müdahaleye rağmen kurtarılamayarak şehit oldu.

Şehidin evli ve eşinin hamile olduğu öğrenildi. (Haber Merkezi)

Osmancık'ta iki tır çarpıştı: 2 yaralı

Osmancık Danişment köyü mevkisinde iki tırın çarpışması sonucu meydana gelen trafik kazasında biri ağır olmak üzere 2 kişi yaralanırken D-100 karayolu Danişment Kavşağında 3 saat araç trafiğine kapandı.

Alınan bilgilere göre kaza Osmancık Danişment Köyü yol kavşağında meydana geldi. İstanbul istikametinden Samsun istikametine giden Dursun Vanlı yönetimindeki 76 AJ 320 plakalı tır henüz belirlenemeyen bir nedenle direksiyon hakimiyetini kaybederek yolun karşı şeridine geçerek Samsun İstikametinden İstanbul istikametine seyir halinde olan Hüseyin Tuna yönetimindeki 05 FA 066 plakalı tırla çarpıştı. Kazada Dursun Vanlı ağır yaralanırken Hüseyin Tuna hafif şekilde yaralandı.

Olay anında traktörü ile oradan geçmekte olan görgü tanığı Gecek Köyü Muhtarı Sebahattin Karaçay kazaya şahit olduğunu söyledi. 76 plakalı tırın kendi yolunda ilerlerken diğer şeride geçerek 05 plakalı tır ile çarpıştığına şahit olduğunu belirten Karaçay, acil bir şekilde ambulans ve polis ekiplerine haber verdiklerini söyledi. Hafif yaralı Hüseyin Tuna'nın araçtan indiğini ve kazayı hafif yaralı atlattığını gördüklerini dile getirerek diğer sürücünün ise sağlık ekiplerinin gelmesi ile müdahalesinin yapıldığını belirtti.

Kaza sonrası olay yerine ambulans ve polis ekiplerinin yanı sıra kaza kırım aracıda yönlendirildi. Kurtarma çalışmaları sırasında kazaya karışan tırların yolu kapatması nedeniyle Samsun-İstanbul D-100 karayolu yaklaşık 3 saat trafiğe kapalı kaldı. Vinçlerin yardımı ile tırların yoldan kaldırılması ve Karayolları ekiplerinin yolun temizleme çalışması yapması sonrası yol tekrar trafiğe açıldı.

Jandarma kazayla ilgili soruşturma başlattı. (Haber Merkezi)

HALKA 'KADINA ŞİDDET'i ANLATTILAR

Çorum Barosu, 8 Mart Dünya Kadınlar Günü münasebetiyle "Kadına Yönelik Şiddete Son" temalı broşürler dağıttı. Dün Hürriyet Meydanı'nda bir araya gelen Çorum Barosu üyeleri, burada bir basın açıklaması yaptı. Açıklamayı Baro üyeleri adına Baro Başkanı Av. Altan Akpınar, Kadın ve Çocuk Hukuku Komisyonu Başkanı Av. Ayten Yılmaz Çetin yaptı. Çetin ve Akpınar'ın konuşmasının ardından katılımcılar vatandaşlara "Kadına Yönelik Şiddete Son" temalı el broşürlerini dağıttı. Vatandaşlarla sohbet eden baro üyeleri, kadınları da sahip oldukları haklar konusunda bilinçlendirdi. (Çağrı UZUN)

'Şiddete uğrayan kadınlar, asla yalnız değilsiniz'

Altan Akpınar

Çorum Barosu Başkanı Av. Altan Akpınar, baro olarak şiddete uğrayan kadınların her zaman yanlarında olacaklarını söyledi.

Hürriyet Meydanı'nda 8 Mart Dünya Kadınlar Günü münasebetiyle düzenlenen etkinlikte bir konuşma yapan Baro Başkanı Av. Altan Akpınar, 8 Mart'ın çok öze bir gün olduğunu dile getirdi. Dünyada şiddetin son bulmasını temenni eden Akpınar, "Gazi Mustafa Kemal Atatürk, kadınlarımıza birçok alanda yenilikler tanımıştır. Ulusal kurtuluş mücadelemizde erkeklerle omuz omuza cephede savaşan Türk kadınını, birçok dünya kadınından önce siyasal ve sosyal haklarla tanıştırmıştır. 8 Mart, tüm dünyada kadınların eşitlik, özgürlük ve daha huzurlu yaşama isteklerini dile getirdikleri çok özel bir gündür. Bu özel günde kadın ve erkek eşitliğinin hayatın her alanında tam ve koşulsuz gerçekleştiği bir dünyayı kadınlarla birlikte inşa edebilmektir. Şiddete uğrayan kadınlar, asla yalnız değilsiniz. Barolar, avukatlar her zaman yanınızda. Her zaman destek olmaya söz veriyoruz. Kadının bedeninin, emeğinin sömürülmediği, şiddetin her türlüsünün son bulduğu, temsilde, yönetimde ve hayatın her alanında hak ettiği yer aldığı, barış ve huzur dolu bir dünya özlemiyle kutlu olsun" diye konuştu. (Çağrı UZUN)

Osmancık'ta 'Beyaz Bayrak' denetimi

Osmancık Atatürk Ortaokulu'nda 'Beyaz Bayrak' denetimi yapıldı.

Sağlık Bakanlığı ile Milli Eğitim Bakanlığı tarafından ortak olarak hazırlanan "Beyaz Bayrak" projesi kapsamında okullarda yapılan denetimlerde okul çevresi, okul içi idari hizmet birimleri, eğitim, öğretim hizmet birimleri, yardımcı hizmet birimleri, okul kantini gibi bölümlerde yapılan değerlendirilmeler sonucunda, 100 puan üstünden 90 puanı geçen okullara temizlik ve sağlığın bir sembolü olarak 'Beyaz Bayrak' veriliyor.

Osmancık ilçesinde "Beyaz Bayrak" için başvuruda bulunan Atatürk Ortaokulu'nda denetim yapıldı. Milli Eğitim Bakanlığı'ndan bir kişi, Sağlık Bakanlığı'ndan iki kişi olmak üzere toplam 3 kişiden oluşan heyet, okuldaki tüm bölümler incelenerek denetime tabii tuttu. "Beyaz Bayrak" proje kapsamında müracaatta bulunan ilçedeki tüm okulların denetleneceği belirtildi. Denetimler sonucunda heyetin yapacağı puanlara göre okullara Beyaz Bayrak verilip verilmeyeceğine karar verilecek. (Haber Merkezi)

'Sadece Ocak ayında 38 kadın katledildi'

Ayten Yılmaz Çetin

Çorum Barosu Kadın ve Çocuk Hukuku Komisyonu Başkanı Av. Ayten Yılmaz Çetin, Türkiye'deki kadına yönelik şiddete dikkat çekerek, "Sadece Ocak ayında 38 kadınımız evliliğini bitirmek istediği için katledilmiştir" dedi.

Dün Hürriyet Meydanı'nda gerçekleştirilen etkinlikte konuşan Çorum Barosu Kadın ve Çocuk Hukuku Komisyonu Başkanı Av. Ayten Yılmaz Çetin, kadınların toplum için önemine değindi. Kurtuluş Savaşı'nda kadınların erkeklerle birlikte omuz omuza cephede çarpıştığını hatırlatan Çetin, bugünlerde ise yasalarda var olan haklarını kullanamadıklarını ifade etti. Av. Ayten Yılmaz Çetin, "8 Martlar dünyada kadınların eşitlik ve özgürlük mücadelelerinin dile getirildiği, emeğine, bedenine ve kimliğine sahip çıkarak kadın sorunlarının gün yüzüne çıkarıldığı bir gün haline getirilmiştir. Cumhuriyetin kuruluşunu izleyen kadınlar Atatürk'ün devrimleriyle başta aile ve siyasette eşit haklara sahip olmuşlardır. Türk kadını bağımsızlık savaşında verdiği büyük mücadeleyle eşit yurttaş konumuna gelmeyi hak etmiştir. Türk kadınına bu hakkın bir lütuf olarak verildiği kanaatinde değiliz. Kimse bu kanaatte olamaz. Bu memlekette her yer istilaya uğradığı zaman kadınlar ateş altında erkeklerle beraber omuz omuza çatışmışlardır. Memleketi beslemek için tarlanın kara toprağından yiyecek çıkarmaya çalışmışlardır. Elbette onların yurdun her köşesinde söz söylemeye hakları vardır. Ancak günümüzde yasalarda kadınlara eşit haklar tanınmış olmasına rağmen Türkiye'de kadınlara karşı, ailede, eğitimde, siyasette, istihdamda ayrımcılık devam etmektedir. Kadına yönelik şiddet, kadın cinayetleri, çocuk gelinler sorunlarına çözüm getirmek için son 10 yılda kararlı bir devlet politikası uygulanmamıştır. 2017 yılının sadece Ocak ayında 38 kadın evliliğini sonlandırmak istediği için katledilmiştir. Eşit hak mücadelesi için çıkmış olduğumuz yolda en temel hakkımız olan yaşama hakkı için mücadele etmek zorundayız. Şiddetin, ayrımcılığın her türlüsüne hayır diyoruz. Cumhuriyetimizin kurucusu Mustafa Kemal Atatürk'ün devrimleri yol haritamız olacaktır. Şiddetin olmadığı, özgürlüğün kısıtlanmadığı, gerçek demokrasinin yaşandığı bir Türkiye umuduyla Dünya Kadınlar Günü'nü kutluyorum" şeklinde konuştu. (Çağrı UZUN)

Elektrik kesintisi yapılacak

Yeşilırmak Elektrik Dağıtım A.Ş. Çorum Koordinatörlüğü tarafından, Çorum'da yapılacak olan teknik çalışmalar nedeniyle "Programlı Elektrik Kesintisi" uygulanacağı açıklandı.

Kamuoyunun önceden bilgilendirilmesi amacıyla Yeşilırmak Elektrik Dağıtım A.Ş. Çorum Koordinatörlüğü'nden yapılan açıklamada, elektrik kesintisi uygulanacak olan bölgeler, zaman dilimi ve işin içeriği şöyle:

"11.03.2017 Tarihinde Çorum İli Merkez Kırsal Şebekede 09:00-17:00 saatleri arasında "Bakım Onarım Çalışması" nedeniyle; Çorum İskilip Yolu Köprüalan Köyü İstikameti - Og Grup Celilkırı Köyü, Buluz Köyü, Deller Köyüne programlı olarak elektrik verilemeyecektir." (Haber Merkezi)

İsbir'den hastalara ziyaret

Ortaköy Belediye Başkanı Taner İsbir, Hitit Üniversitesi Çorum Eğitim ve Araştırması Hastanesinde tedavi görmekte olan hasta ve hasta yakınlarını ziyaret ederek geçmiş olsun dileklerinde bulundu.

Başkan İsbir ayrıca 8 Mart Dünya Kadınlar günü nedeniyle hastaları başında büyük fedakarlıklarla bekleyen kadınların 8 Mart Dünya Kadınlar Gününü kutlayarak kendilerine çiçek hediye etti. (Haber Merkezi)

'Kadın yönelik şiddete karşı birlik olunmalı'

Aile ve Sosyal Politikalar İl Müdürü Yahya Çoban, toplumsal şiddetin çoğunluğunu oluşturan kadına yönelik şiddetin, birlik ve beraberlik içerisinde çözülebileceğini ifade etti.

Dün Atatürk Anıtı'nda gerçekleştirilen törende konuşan Aile ve Sosyal Politikalar İl Müdürü Yahya Çoban, müdürlüğün kadınlara yönelik gerçekleştirdiği faaliyetleri anlattı. Kadınların Osmanlı'dan bugüne Türk ulusunda öneminin büyük olduğuna dikkat çeken Çoban, kadına yönelik şiddetin çözülmesi için formülleri de anlattı.

Yahya Çoban

Yahya Çoban, konuşmasında şunları söyledi:

"Tüm dünyada tartışılan kadın kimliği, ülkemizde ırksal, kültürel, etnik, dini ve benzeri farklılıkları içerisinde algılanmakta ve bu farklılıkları ile gerek sosyal, gerek siyasal hayatımızı zenginleştirmektedir. Bu zenginlik sadece demokrasinizi güçlendirmemekte, aynı zamanda toplumsal ahengimizi de ortaya koymaktadır. Osmanlı'dan günümüze bu çeşitlilik ve kimlik zenginliği yaşayan ülkemizde kadınlar erkeklerle birlikte sosyo-kültürel, siyasal tarihimizin inşa ve ihyasında büyük roller üstlenmiştir. Unutulmamalıdır ki, bu ülkenin kadınları dün Çanakkale'de, İstiklal Savaşı'nda, bugün de 15 Temmuz hain darbe girişiminde erkeklerle omuz omuza mücadele ederek gazi olmuş, şehit olmuş ve tarihteki şanlı yerini perçinlemiştir.

Ülkemizde gerçekleştirilen reformların temelinde kadınların kamu ve özel sektörde iş hayatında aktif bir şekilde var olmaları, toplumsal yaşamın her alanında etkin ve etkili kılınma düşüncesi yer almıştır. Günümüzde anayasa ve kanunlarda yapılan düzenlemelerle kadınlar lehine pozitif ayrımcılık sağlanmıştır.

Kadına yönelik şiddetle ilgili yaptırım gücü olan ilk uluslar arası sözleşme 11 Mayıs 2011 tarihinde İstanbul'da imzaya açılan İstanbul Sözleşmesidir. Aralarında Türkiye'nin de bulunduğun 27 ülke tarafından imzalanmış ve 24 Kasım 2011 tarihinde TBMM tarafından onaylanarak yürürlüğe girmiştir. İstanbul Sözleşmesi, imzalayıp onaylayan ülkelere fiziksel, cinsel, ekonomik ve duygusal şiddet türlerini önlemek için gerekli yasal önlemleri alma yükümlülüğü getirmiştir. Sözleşmenin temel amacı, kadınları her türlü şiddetten korumak, kadına yönelik şiddet ve aile içi şiddeti önlemek, kovuşturmak ve ortadan kaldırmaktır.

İlimizde kadına yönelik olarak verilen hizmetler 6284 sayılı Ailenin Korunması ve Kadına Karşı Şiddetin Önlenmesine dair yasa, Uygulama yönetmeliği ve kadın konukevleri yönetmeliği doğrultusunda hizmet vermektedir. Bu yasal çerçevede ilimizde 2014 yılında 20 kişi kapasiteli kadın konukevi, 2015 yılında açılan şiddet önleme ve izleme merkezi hizmeti verilmektedir. Toplum kalkınmasında Gönül Elçileri Projesi kapsamında kadınlar için mesleki eğitim projesi ile örgün eğitim dışında kalmış kadınların yeniden eğitime kazandırılması ve mesleki açık öğretim lisesine yönlendirilmesi, mesleki açık öğretim lisesinden mezun olanların iş yaşamına katılımlarına aracı olunması, imkansızlıklar yönünden okuyamamış kadınların toplumsal yaşama daha fazla dahil olması, ekonomik ve sosyal yönden güçlenmelerinin sağlanması amacıyla toplamda 2469 kadın mesleki eğitime kazandırılmıştır. 21 kadın koruyucu aile olmak için başvurmuş ve başvuruları kabul edilmiş gerekli eğitim çalışmaları sonunda ücretli ve sigortalı koruyucu aile olmuşlar ve istihdam olanağı sağlanmıştır.

Toplumsal şiddetin çok önemli bir kısmını oluşturan kadına yönelik şiddet, sebepleri ve sonuçları açısından çok boyutlu bir sorundur. Şiddetin ortadan kaldırılması ancak toplumun tüm kesimlerinin ortak kararlı mücadelesi ve bütüncül bir yaklaşımla mümkündür. Kadına yönelik şiddetin ortadan kalkması için yasal düzenlemelerin getirdiği hakları ve sorumlulukları konusunda sahip olunan farkındalığın ve bilinç düzeyinin de büyük bir önem taşıdığı unutulmamalıdır. Hayatın ağır yüklerini taşıyan, elinin emeğini, gözünün nuru ile birleştiren, içinde var olan merhamet ve sevgi ile çevresini aydınlatan, ailenin temel taşı, nesillerimizin mimarı siz kadınlar için hizmetlerimizi en iyi şekilde yürütmeye devam edeceğiz." (Çağrı UZUN)

KADINLAR GÜNÜ KUTLANDI

8 Mart Dünya Kadınlar Günü, tüm Türkiye'de olduğu gibi Çorum'da da kutlandı. Kutlama programı kapsamında Aile ve Sosyal Politikalar İl Müdürlüğü, Çorum Barosu ve İş Kadınları Derneği tarafından Atatürk Anıtı'na çelenk sunuldu. Törene, Aile ve Sosyal Politikalar İl Müdürü Yahya Çoban'ın yanı sıra, kadınlar katıldı.

Aile ve Sosyal Politikalar İl Müdürlüğü, Çorum Barosu ve İş Kadınları Derneği'nin çelenklerinin Atatürk Anıtı'na sunulmasının ardından saygı duruşunda bulunuldu ve İstiklal Marşı okundu. Daha sonra Aile ve Sosyal Politikalar İl Müdürü Yahya Çoban'ın konuşmasıyla devam eden törende Çoban, Çorum'da kadınlara yönelik yürüttükleri faaliyetleri anlattı. Kadına şiddetin önlenmesinde toplumun tepkisinin büyük önem arz ettiğini belirten Çoban, törene katılan herkese teşekkür etti. (Çağrı UZUN)

DEMİRER: KADINLAR YASAL HAKLARINI KULLANAMIYOR

Atatürkçü Düşünce Derneği (ADD) Çorum Şube Başkanı Uğur Demirer, kadınların yasal olarak birçok hakkının var olduğunu, ancak uygulamada kullanmadıklarını ifade etti.

Atatürkçü Düşünce Derneği Çorum Şubesi tarafından 8 Mart Dünya Kadınlar Günü nedeniyle bir etkinlik düzenlendi. Dernek binasında gerçekleştirilen etkinliğe ADD Çorum Şube Başkanı Uğur Demirer'in yanı sıra dernek üyeleri de katıldı.

Saygı duruşunda bulunulması ve İstiklal Marşı'nın okunmasıyla başlayan programda selamlama konuşmasını ADD Çorum Şube Başkanı Uğur Demirer yaptı. Kadınların siyasal ve sosyal hayatta kazandığı hakların tarihleriyle ilgili detayları paylaşan Demirer, Kurtuluş Savaşı'nda kadınların erkeklerle birlikte omuz omuza cephede savaştığını anımsattı. Osmanlı döneminde kadınların yıpratıldığını, haklarının korunmadığını vurgulayan Demirer, günümüzde ise kadınların var olan haklarını kullanamadıklarını iletti.

Demirer, konuşmasında şunları söyledi:

"8 Mart Dünya Kadınlar Günü için Bursa'dan Ankara'ya giderken trafik kazası geçiren Türk-Metal-İş 1'nolu Şubesi üyelerinden 7 işçi hayatını kaybetti, 34 kadın işçi kardeşimiz de yaralı. Öncelikle yaşamını yitirenlerin ailelerine başsağlığı diliyorum. Yaralılara da acil şifalar diliyorum.

Bizler kadın ve erkeğin eşit olduğu bir kültürden geldik. Kaan ve Hatun diye başlamayan buyruklar geçersizdir, boy beylerinin eşleri onların vekilleridir. Kırsalda olmamakla birlikte Osmanlı döneminde özellikle kasabalarda ve şehirlerde eve kapanmıştır. Cinsler arasında ikinci sınıf muamelesi göremeye başlamıştır. Oysa biz biliyoruz ki, kadın ve erkekle dünya mümkündür. Kadın ve erkek ayrı ayrı olursa toplumsal hayat olmaz. Cumhuriyet dönemi öncesinde bu durumda olan kadın, Kurtuluş Savaşı'nda cephedeki eşine, oğluna, kardeşine katkılarından ötürü dünyadaki ilk seçme ve seçilme hakkını almıştır. Yasaların yazıyor olması, bu hakların kullanıldığı anlamına gelmiyor. Günümüzde hala namus, töre cinayetleri, berdel, başlık parası gibi ülkemizin belli coğrafyalarında varlığını sürdürüyor.

Medeni kanunla birlikte Türk kadını kadınla erkeğin arasındaki eşitsizliğin kaldırıldığı bir ortamda yaşamaya başladı. Kadın her meslekte çalışabilir hale geldi. Eşler arasındaki ayrımcılık kaldırıldı. Esas olan tek kadınla evlilik, aile kanunların güvencesine alındı. Çocukların iyi yetişmesi için anne ve babalara yükümlülükler getirildi. Evlenme işlemi keyfi işlemden çıkarıldı, devlet güvencesine alındı.

Uğur Demirer

Filiz İlkyaz

Kadına şiddet artarak devam ediyor. 'Ya benimsin ya kara toprağın' zihniyeti hala güncelliğini maalesef koruyor. Bu öyle bir şiddet ki, artık giyiminden, görüntüsünden, yaşantısından ötürü kamuya açık alanlarda sadece aile fertlerinin değil, toplumun diğer fertlerinin de uyguladığı bir şiddet haline geliyor. Hamile kadın parkta yürüyüş yaparken saldırıya uğruyor, bir başka kadın tramvayda saldırıya uğruyor. Bunlar toplumsal kültürdeki kadının yerinin yeterince kavranamamış olmasından kaynaklanıyor."

Demirer'in konuşmasının ardından ADD Çorum Şubesi Başkan Yardımcısı Filiz İlkyaz, 8 Mart Dünya Kadınlar Günü'nün tarihi hakkında bilgiler paylaştı. Dernek üyesi Alim Güven'in okuduğu şiirle devam eden etkinlik, ADD Çorum Şubesi Yönetim Kurulu Üyesi Şerife Yirci'nin sunumuyla sona erdi. (Çağrı UZUN)

Milli Eğitimden kadınlara jest

İl Milli Eğitim Müdürlüğü tarafından 8 Mart Dünya Kadınlar Günü kadın personellere yönelik kutlama programı düzenlendi.

Öğretmenevinde kadın okul müdürleri ve İl Milli Eğitim Müdürlüğünde çalışan bayan personel için gerçekleştirilen programa İl Milli Eğitim Müdürü Seyit Ali Büyük'ün yanı sıra, Belediye Başkan Yardımcısı Zeki Gül ile İl Milli Eğitim Müdür Yardımcıları da katıldı.

Yemek öncesinde toplumu oluşturan kadınların değerini ifade eden İl Milli Eğitim Müdürü Seyit Ali Büyük, "Bugün vesileyle sizlerle bir araya gelmiş bulunuyoruz. Aslında kadınlarımızın değerini bir güne sığdırmak yeterli olmaz. Kadınlarımız öncelikle birer anne adayı demektir. Peygamberimiz 'Cennet annelerin ayakları altındadır' diyerek bunu ifade etmiştir. Her zaman sizlerden gelecek talepleri yerine getirmeye çalışacağız. Sizler her şeyin en iyisine layıksınız. 8 Mart Dünya Kadınlar gününü kutluyorum." dedi.

Kadınlar adına söz alan Necmiye Toprak ise, İl Milli Eğitim Müdürü Seyit Ali Büyük ile beraber çalışmaktan duyduğu memnuniyeti belirterek, yemek organizasyonu için teşekkür etti. (Haber Merkezi)

K.K.010

Örgünöz Devlet Düzeni

İÇERİK: Dünya nüfusunun %95 kişisi için Yapıcı yürekteki civanmert kişiler için. Gizli ve aşikâr kölelik zincirini kırmak için. Şahsiyetin hürriyetiyle yaşamak için. Şeref çağını başlatmak içindir bu Düzen!..

İnsanların yaratılışında haksızlıklara ve baskılara karşı diretmek olduğu kadar, bir üstün güce ve otoriteye uymak ihtiyacı da vardır. Ülkelerde milli hedef tutmamış, amaçsız yaşayan insanlar, çeşitli ayrılık, tutum ve davranışlarından dolayı bölünmeye yatkın olurlar.

Tabii olarak; toplumun tamlığına yetecek kabiliyetler, toplumun içinde mutlaka vardır. Örgünöz Seçim Sistemi'nde, seçenler de seçilenler kadar sorumlu tutulurlar.

özden GAZETESİ VE YAYINLARI
Abonelik ve Siparişleriniz İçin
www.ozdengazetesi.com.tr
0 212 518 23 97

Çorum'a 'MEHAM' müjdesi

Hitit Üniversitesi Meslek Hastalıkları Uygulama ve Araştırma Merkezi (MEHAM) bünyesinde kurulan Meslek Hastalıkları / Çalışan Sağlığı Polikliniği, hizmete açılacak.

AK Parti Çorum Milletvekili ve Tarım, Orman ve Köyişleri Komisyonu Üyesi Ahmet Sami Ceylan, Sağlık Bakanı Recep Akdağ'ı ziyaret etti. Çorum Ticaret ve Sanayi Odası (TSO) Yönetim Kurulu Başkanı Çetin Başaranhıncal ve TSO Yönetim Kurulu üyesi Mustafa Özbayram'ında hazır bulunduğu ziyarette, Çorum'da kısa süre önce kurulan ve alt yapısı oluşturulan Meslek Hastalıkları / Çalışan Sağlığı Polikliniği'nin durumu ele alındı.

Çorum'da Meslek Hastalıkları Uygulama ve Araştırma Merkezi (MEHAM) bünyesinde 3 ay önce Hitit Üniversitesi rektörlüğünün desteğiyle Meslek Hastalıkları / Çalışan Sağlığı Polikliniği kurulduğunu kaydeden Milletvekili Ceylan, "Meslek Hastalıkları/Çalışan Sağlığı Polikliniği'nde, hastane yönetimi koordinasyonunda, Meslek Hastalıkları Kurulu teşekkül ettirilerek sağlık kurulu benzeri bir yapılanmayla multidisipliner değerlendirme ölçütleri ile meslek hastalıklarına bütüncül bir yaklaşım sergilenmesi; tanı ve tedavi hizmeti verilmesi planlanmaktadır" dedi.

Poliklinik hizmetleri kapsamında, diğer kliniklerle işbirliği yapılarak, çalışma hayatında karşılaşılan meslek hastalıklarının ve işle ilgili hastalıkların tanısı, tedavisi ve raporlanması konusunda faaliyetlerinde sürdürülmesinin amaçlandığını ifade eden Ceylan, "Meslek Hastalıkları / Çalışan Sağlığı Polikliniği'nin, altyapı eksikleri hızla giderildikten ve ilgili sertifikasyon işlemleri gerçekleştikten hemen sonra faaliyete geçerek haftanın belli günlerinde aktif hasta değerlendirmeye başlayacaktır" diye konuştu.

TSO Yönetim Kurulu Başkanı Çetin Başaranhıncal ise Çorum'un sanayi bakımından gelişmiş bir il olduğunu kaydederek, iş adamları olarak çalışanların sağlığını da düşünmek zorunda olduklarını ve bu nedenle Çorum'a Meslek Hastalıkları / Çalışan Sağlığı Polikliniği'nin gerekli gördüklerini söyledi.

Hizmete açılacak olan Poliklinik ile birlikte Çorumlu çalışanların artık Ankara'ya gitmesine gerek kalmayacağını kaydeden TSO Başkanı Çetin Başaranhıncal, "Bölgemiz de bu hizmeti veren Ankara'dan başka bir il yoktu. Böyle bir hizmetin ilimizde olması büyük bir fırsattır. İşçilerimiz hizmete girecek olan Poliklinikle birlikte, hem zamandan kazanacak, hemde yol masrafından kurtulmuş olacaktır" dedi.

Ziyaretlerinden dolayı Çorum heyetine teşekkür eden Bakan Akdağ ise Meslek Hastalıkları / Çalışan Sağlığı Polikliniği'nin Çorum'da kısa sürede hizmete açılması için gerekli işlemlerin yapılacağını ve destek olacaklarını söyledi. (Haber Merkezi)

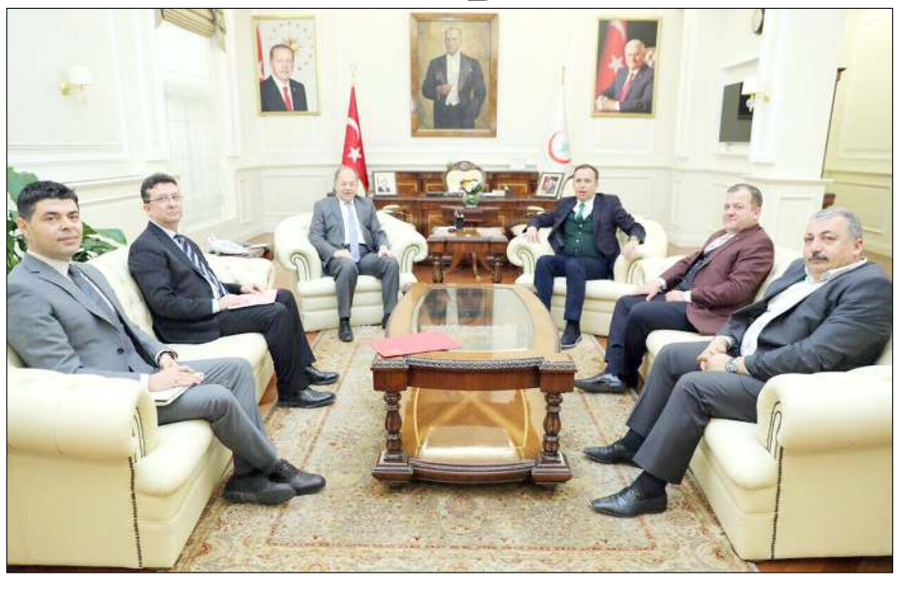

18 doktor daha atanıyor

AK Parti Milletvekili, Tarım, Orman ve Köyişleri Komisyonu Üyesi Ahmet Sami Ceylan, Çorum'a 18 doktor ataması daha yapılacağını bildirdi.

Ceylan, Çorum Ağız ve Diş Sağlığı Merkezi'ne çene cerrahisi bölümü açılmasının onaylandığını, ilk yapılacak atamalarla birlikte Çorum'a çene cerrahisi uzmanı atanacağını duyurdu.

Çorum Milletvekili Ahmet Sami Ceylan, Sağlık Bakanı Prof. Dr. Recep Akdağ'ı makamında ziyaret ederek bir süre görüştü.

Çorum'un temel sağlık problemleri, yeni açılacak olan hastaneler ve doktor açığı gibi konularla ilgili olarak Sağlık Bakanı Akdağ ile görüşme yapan Milletvekili Ceylan, ziyaretten güzel sonuçlarla ve yeni müjdelerle ayrıldı.

Çorum'da daha önce çene cerrahi uzmanının olmadığını, bu hizmetin sadece özel sektör aracılığıyla verildiğini, hastaların bu konuda bir problem yaşadığını ifade eden Ceylan, Sağlık Bakanı Recep Akdağ'ın duyarlı yaklaşımları sonucu problemin çözüldüğünü, Ağız ve Diş Sağlığı Merkezi'ne çene cerrahisi bölümü açılmasının onaydan geçtiğini, 22 Mart 2017 tarihinde yapılacak atamalarla birlikte ilimize 1 adet çene cerrahisi uzmanının atanacağını söyledi. Milletvekili Ceylan, ayrıca Bayat Devlet Hastanesi'nin çürük raporu nedeniyle boşaltıldığını, ilçeye yeni bir hastane yapılacağını hatırlatarak, yeni hastane binası tamamlanana kadar prefabrik hastanenin kullanılacağını, hastanenin bir bölümünün de 2 ay içerisinde açılarak hizmet vermeye başlayacağını kaydetti.

Milletvekili Ceylan, "2017 yılı İlk Defa ve Yeniden Atama Kurası" kapsamında Çorum'a 18 doktor ataması yapılacağını bildirdi. Ceylan, yeni atanan doktorların 22 Mart'ta belirleneceğini müjdeledi.

Ceylan'ın verdiği bilgiye göre; Çorum Ağız ve Diş Sağlığı Merkezine; 1 ağız, diş ve çene cerrahisi uzmanı, 1 uzman çocuk diş hekimi,

Hitit Üniversitesi Çorum Eğitim ve Araştırma Hastanesine; 1 neonatoloji uzmanı,

Alaca Devlet Hastanesine; 1 diş tabibi, 1 anestezi ve reanimasyon uzmanı, 1 enfeksiyon hastalıkları ve klinik mikrobiyoloji uzmanı, 1 genel cerrahi uzmanı, 1 kadın hastalıkları ve doğum uzmanı, 1 ortopedi ve travmatoloji uzmanı, 1 üroloji uzmanı,

Osmancık Devlet Hastanesine; 1 enfeksiyon hastalıkları ve klinik mikrobiyoloji uzmanı, 1 ruh sağlığı ve hastalıkları uzmanı,

İskilip Atıf Hoca Devlet Hastanesine; 1 enfeksiyon hastalıkları ve klinik mikrobiyoloji uzmanı, 1 kardiyoloji uzmanı, 1 radyoloji uzmanı, 1 üroloji uzmanı

Sungurlu Devlet Hastanesine; 1 kardiyoloji uzmanı, 1 tıbbi biyokimya uzmanı atanacak.

Milletvekili Ceylan, yeni doktor kadrolarının Çorum'a hayırlı olmasını dileyerek, Sağlık Bakanı Akdağ'a yakın ilgisi ve desteği nedeniyle de teşekkür etti. (Haber Merkezi)

BOZDAĞ, İLÇELERDE HALKLA BULUŞTU

Adalet Bakanı Bekir Bozdağ, Sungurlu, Laçin ve Osmancık'ta vatandaşlarla bir araya geldi.

16 Nisan'da yapılacak olan yeni anayasa referandumu çalışmaları kapsamında Çorum'a gelen Adalet Bakanı Bekir Bozdağ, Sungurlu, Laçin ve Osmancık'ta halkla buluştu. Dün sabah saatlerinde Sungurlu'ya gelen Bakan Bozdağ, burada AK Parti İlçe Teşkilatını ziyaret etti. Daha sonra ise kendisini karşılamaya gelen kalabalığa balkondan seslenen Bakan Bozdağ, Avrupa'daki bazı devletlerin Türkiye'deki istikrardan memnun olmadığını belirtti. Bozdağ, "Şimdi istikrar var. Geçici bir dönem, bunu yol kazası sayıyorlar. 'Tayyip Bey'den sonra yeniden eski döneme döneriz, biz dümenin başına geçeriz, zayıf Türkiye'yi ıslıklarımızla oyana bu yana sevk ederiz' diyorlar ama avuçlarını yalayacaklar" şeklinde konuştu.

Türk milletinin en güzel cevabı 16 Nisan'daki halk oylamasında vereceğine inandığını dile getiren Bozdağ, "Bu cevap sadece Türkiye'nin içindekilere değil, Türkiye'yi zayıf, biçare görmek isteyenlere de 'İstikrarsız bir ülke olarak varlığını sürdürsün' diyenlere de en gür cevap olacak. Bunun için bunu sadece bir referandum olarak görmüyoruz. Çünkü bu iş artık referandum un çok ötesine geçti. Tüm dünyanın taraf olduğu bir yere gitti" diye konuştu.

"16 NİSAN'A KADAR HAKARET ETMEME ORUCU TUTUYORLAR"

Bakan Bozdağ, halk oylaması öncesinde ana muhalefet partisinin üslup değiştirdiğini, "AKP" yerine "AK Parti" ve "Adalet ve Kalkınma Partisi" kelimelerini kullanmaya başladığını hatırlatarak, tüm bunların "evet" diyenleri rahatsız etmemek için yapıldığını söyledi.

MHP İLÇE BAŞKANLIĞINI ZİYARET ETTİ

Bozdağ, konuşmasının ardından aynı binada bulunan MHP Sungurlu İlçe Başkanlığını da ziyaret ederek, MHP İlçe Başkanı Yasin Şahin ve partililerle sohbet etti. Ziyaretlerinde Bozdağ'a AK Parti Milletvekili ve TBMM İdare Amiri Salim Uslu, Çorum Belediye Başkanı Muzaffer Külcü, AK Parti İl Başkanı Mehmet Karadağ da hazır bulundu.

Bakan Bozdağ, Sungurlu'da son olarak Özel İdare Konferans Salonu'nda sivil toplum kuruluşu temsilcileri ve muhtarlarla bir araya gelmesinin ardından ilçeden ayrıldı.Laçin'e geçen Bakan Bozdağ, açık hava mitinginde vatandaşlara hitap etti. Bozdağ, yeni anayasa referandumunda vatandaşlardan destek isteyerek, şer odaklarına karşı halkı uyardı.

Bakan Bozdağ'ın Çorum'daki son durağı ise Osmancık oldu. Osmancık'ta seçim bürosunun açılışını gerçekleştiren Bakan Bozdağ, sivil toplum kuruluşu temsilcileri ve muhtarlarla buluşarak yeni anayasa değişikliğini anlattı. Programın ardından Bakan Bozdağ, Çorum'dan ayrıldı. (Haber Merkezi)

Ali Bektaş Pakistan'da...

Ticaret Borsası Yönetim Kurulu Başkanı Ali Bektaş, Pakistan'ın başkenti İslamabad'da gerçekleştirilen Ekonomik İşbirliği Teşkilatı (ECO) Ticaret ve Sanayi Odası(TSO) Komiteler 22. Yürütme Kurulu ve 15. Genel Kurul Toplantısına katıldı.

Türkiye, Afganistan, Azerbaycan, İran, Kazakistan, Kırgızistan, Özbekistan, Pakistan, Tacikistan ve Türkmenistan'ın üye olduğu, ECO -CCI'nin 22. Yürütme Kurulu toplantısı Pakistan'ın başkenti İslamabad'ta gerçekleştirildi. TOBB Başkanı ve ECO-CCI Yönetim Kurulu Üyesi M. Rifat Hisarcıklıoğlu'nun da katıldığı toplantıda Çorum Ticaret Borsası Başkanı Ali Bektaş'da yer aldı. Sanayi ve Yatırım Komite Başkanı olarak bir konuşma yapan Çorum Ticaret Borsası Başkanı Ali bektaş, ECO bölgesinin zengin kaynaklar ve ciddi bir insan gücüne sahip olduğunu belirterek, "Altyapılarımızı iyileştirdiğimiz, sanayileşmenin ve yatırımların önünü açtığımız zaman ancak gerçek potansiyelimizi yakalamamız mümkün olacaktır. Bugün hepimiz biliyoruz ki, yatırım olmadan kalkınma sağlanamaz, üretim artmaz. Bu sebeple yatırımlar ekonominin kalkınma sürecinde büyük bir öneme sahiptir. Yabancı yatırımları çekmek için yatırım ortamını cazip hale getirmek, altyapıyı iyileştirmek, bürokrasiyi azaltmak ve teşvik sistemleri geliştirmek zorundayız. Üretmeden tüketmek, ekonomiyi gerçek anlamda büyütmüyor. Bölgemizi gerçek anlamda üretim üssü haline getirebiliriz. Biz hedeflerimize, siz dostlarımıza birlikte ulaşmak istiyoruz. İşbirliğimizi tamamlayıcılık unsuruyla artırdıkça, ortak huzurumuz ve zenginliğimiz de hızla artacaktır. Birlikte çalışmalı, üretmeli ve geleceğimizi birlikte planlamalıyız. Çünkü biz Türk iş dünyası olarak, ECO bölgesinde ortak bir refah alanının yaratılmasını istiyoruz" diye konuştu.

TOBB Başkanı M. Rifat Hisarcıklıoğlu, Çorum Ticaret Borsası Başkanı Ali Bektaş ile beraberindeki heyet, Pakistan Cumhurbaşkanı Mamnoon Hussain ile görüştüler. ECOTA'nın hayata geçirilmesi, vize konusundaki sıkıntıların giderilmesi, ipek yolunun yeniden canlandırılması, Ortak Gümrük birliğine geçilmesi, ticaretin geliştirilmesine ilişkin çok önemli konularda görüşmeler yapıldı. TOBB heyeti daha sonra Pakistan Maliye Bakanı Senatör Muhammet IshaqDar, Türkiye'nin Pakistan Büyükelçisi Sadık Babür Girgin ve ilgili bakanları ziyaret etti. (Haber Merkezi)

YGS ÖNCESİ

VELİ VE ÖĞRENCİLERE ÖNERİLER

YGS sınavının yaklaştığı şu günlerde hem veliler hem de öğrenciler yoğun bir kaygı içerisinde. Sınavlarda başarılı olmak öğrencinin olduğu kadar anne babalarında isteği. Ancak bu dönemin dengeli ve sağlıklı olarak aşılması için anne babalara bazı görevler düşüyor. Öte yandan çocukların başarısını arttırma için uzmanların dediklerini dikkate almak gerekiyor. Çorum da özel bir eğitim kurumu sınav sürecine yönelik uyarılarda bulundu

Çorum Özel Mum Sistem Temel Lisesi tarafından yapılan açıklamada şu uyarılar yapıldı.

- Çocuğunuzun moral ve motivasyonunu yüksek tutmalısınız.
- Tartışmadan gerilimden uzak durmalı anlayışlı ve destekleyici olmalısınız
- Kaygılandığınızı çocuğunuza hissettirmemelisiniz.
- Sınavı bir kişilik testi ,ölüm- kalım savaşı olarak görmemelisiniz.hayatın sonu olarak göstermemelisiniz.
- Koşulsuz sevdiğinizi ve değer verdiğinizi hissettirmemelisiniz.Sınavdan istediği puanı alsa da almasa da sevginizin azalmayacağını bilmelidir.
- Fedakarlıklarınızı yüzüne vurmamalısınız (özel okula gönderdim,eve misafir almadım,evde televizyon açmadım vb)
- Çocuğunuzu başkalarıyla kıyaslamanız özgüveninin zedelenmesine ve çocuğunuzun kaygılanmasına yol açacağını unutmamalısınız.(Amca oğlu Boğaziçi' nde okuyor,teyzenin kızı tıpta okuyor vb.)
- Koşul üretmemelisiniz (Mutlaka kazanmalısın,başarılı olmalısın,şu kadar net ,şu kadar puan almalısın vb) Bu durum çocuğunuzu daha da kaygılandırır.
- Kapasitesi üzerinde başarı beklememelisiniz,.kendi beklentilerinizi çocuğunuzda gerçekleştirmeye kalkmamalısınız.
- Beden dili ve ses tonu ile ilgili verdiğiniz mesajlara dikkat etmelisiniz.
- Sınavların gelip geçici olduğunu, çocuğunuzun ruh sağlığı ve psikolojik durumunun çok daha önemli olduğunu unutmamalısınız.
- Negatif motivasyondan uzak durmalısınız.(bu gidişle,bu puanlarla,bu çalışmayla asla kazanamazsınız,yata yata sınav mı kazanılır vb.)
- Çocuğunuzla zaman geçirmelisiniz.Onun da kendisine zaman ayırmasına olanak tanımalısınız.
- Çocuğunuzun sağlık, beslenme ve uyku düzenine dikkat etmelisiniz.
- Çocuğunuzun çabasını ödüllendirmeli,her gün takdir edebileceğiniz bir davranış bulmalısınız.Tabi ki eleştirilecek yönleri olduğunda da uygun bir dille eleştirilerinizi söylemelisiniz.
- Çocuğunuzun üniversite ve meslek seçimine yardımcı olmalısınız ama sınavın sorumluluğunu sizler üstlenmemelisiniz.

HAYDAR EROL
MUM SİSTEM TEMEL LİSESİ REHBERLİK SERVİSİ

- Çocuğunuzun sınav öncesi döneminde en önemli gereksinimleri huzurlu,sakin,mutlu bir ortam, sevgi ve destektir.

'ÇOCUKLAR HAYAT PİYANGOSUNDAN ALINMIŞ EN PAHALI BİLETLERDİR, BÜYÜK İKRAMİYENİN SİZLERE ÇIKMASI DİLEGİYLE...'

YGS İÇİN ALTIN ÖNERİLER

SINAVDAN ÖNCE

1. Sağlığınıza, uyku düzeninize ve beslenmenize daha çok dikkat edin.Kalan zamanı iyi kullanın.Yeni konu öğrenmekten çok bildiğiniz ve öğrendiğiniz konuları tekrar edin.Deneme sınavı,bölüm sınavı,ve geçmiş yılların ÖSYM sorularına göz atın.
2. Tekrar notlarınızı bir kez daha gözden geçirin.
3. Sizi yormayacak etkinlikler (basit fizik egzersizler, açık havada yürüyüş ve derin nefes alma v.b.) yapın.Ağır sporlar yapmaktan kaçının.
4. Sınav için iyi bir hazırlık yaptığınızı ve başarmak istediğinizi düşünün!
5. Sınavla ilgili çok konuşmayın ,kendinize de zaman ayırın,sakin olun
6. Sınava gireceğiniz yeri önceden mutlaka ziyaret edin.
7. Alışık olmadığınız gıdaları sınavdan önceki gün ve sınav sabahı tüketmeyin.Doktor tavsiyesi dışında uyarıcı ve sakinleştirici ilaç kullanmayın.
8. Sınav için, gerekli malzemeyi (sınav giriş belgesi,son , nüfus cüzdanınız, bir pet şişe su) hazır bulundurun.
9. Sınav salonuna 09:45 den sonra öğrenci alınmayacağını unutmayın.O günkü trafik yoğunluğunu göz önünde bulundurarak evden hareket edin.

SINAV SABAHI

1. Sağlıklı ,dengeli bir kahvaltı yapın ve rahat kıyafetlerinizi giyin.
2. Cep telefonu ve her çeşit elektronik araç ve gereci evde bırakarak sınav yerine gidin
3. Evden ayrılmadan önce sınav için gerekli evrak ve malzemenizi aldığınızı son kez kontrol edin.
4. Sınava gireceğiniz okula yarım saat erken varacak biçimde yola çıkın.

SINAV ESNASINDA

1. Verilen optik cevap kağıdında ki bilgilerin size ait olduğunu kontrol edin. Gerekli kodlamaları yapın.
2. Sınav görevlilerinin açıklamalarını çok iyi dinleyin, talimatlara uyun.
3. Kitapçığa hızlı bir şekilde göz atın.
4. İyi bir başlangıç için en başarılı bölümden başlayın.
5. Sorulara önyargı ile yaklaşmayın.
6. Cevaplarınızı kodlarken optik kağıdınızı zedelememeye özen gösterin.
7. Sorularla inatlaşmayın, süreci iyi kullanın, turlama tekniğini uygulayın.Soruların %70 oranın da kolay çok kolay,normal olduğunu ve bir bölümde ki soruların puan değerinin aynı olduğunu unutmayın.
8. Fikir sahibi olmadığınız soruları boş bırakın.Ancak iki seçeneğe indirgediğinizde aklınıza gelen ilk seçeneği işaretleyebilirsiniz.
9. Dikkatiniz dağıldığı an kısa mollalar verin,derin bir nefes alın.
10. Özel bir kodlama sistemi geliştirin.(kodlama ,boş ve şüpheli sorular için) Kaydırma yapmamaya dikkat ediniz.
11. Soru köklerindeki tuzaklara düşmeyin, altı çizili sözcüklere ve olumsuz ifadelere dikkat edin.
12. Gerektiğinde stresle başa çıkma tekniklerini (kas gevşetme, derin nefes alma vb)kullanın .
13. Sınavdan asla erken çıkmayın! Süreyi son saniyesine kadar mutlaka kullanın.Tüm bölümlere göz atın.

SINAV BİTİMİNDE

- Belgelerinizi (soru kitapçığı ve optik cevap kağıdını) sınav görevlilerine teslim edin.

Öğretmenlerden resim sergisi

Şehit Mustafa Avcu Güzel Sanatlar Lisesi resim öğretmenleri tarafından hazırlanan yağlı boya, kara kalem ve özgün baskı resimlerden oluşan sergi açıldı.

Okul resim öğretmenleri F. Mehmet Şahin, M. Nebi Bayrakdar, Hadiye Gümüş ve k. Rıfkı Özmen'ın özgün çalışmalarından oluşan sergide 60'a yakın eser yer alıyor. Serginin açılışında konuşan Okul Müdürü Murat Terlemez ,"Sanata ve sanatçıya büyük önem verdiklerini, okul olarak bu tür çalışmalara her zaman destek verdiklerini ve vermeye devam edeceklerini" söyledi. Bu tür çalışmalar öğrencilerimize örnek teşkil edecek ve dersine giren öğretmenlerin özgün çalışmalarını görerek örnek alacaktır. Elini kullanan işçi, elini ve aklını kullanan usta, elini aklını ve gönlünü kullanan sanatçı olur, diye güzel bir söz vardır. İnşallah sizlerin arasından da dünya çapında sanatçılar çıkacaktır. Biz buna inanıyor ve size de güveniyoruz" diye konuştu. Terlemez, serginin açılmasında emeği geçen herkese teşekkür etti. Öte yandan resim sergisinin 15 Mart Çarşamba gününe kadar açık olacağı ve ziyaret edilebileceği belirtildi. (Haber Merkezi)

ALIÇ SİRKESİNİN FAYDALARI NELERDİR?

SAĞLIK KÖŞESİ

Alıç sirkesi, alıç meyvesinden elde edilen bir sirkedir. Alıç sirkesinin faydaları da alıç meyvesinden gelir. Alıç sirkesinin faydaları sayesinde birçok kişi şifa bulur. Ülkemizde birçok bölgede yetişebilir. Özellikle dağlardaki çalı görünümlü, dikenli ağaçlardan toplanarak alıç elde edilebilir. Ülkemizin birçok farklı bölgesinde akdiken, kuş yemişi, alış, kızılcık, kızlar yemişi yada geyik dikeni gibi çeşitli isimlerle adlandırılır. Kırmızı ve sarı renkte meyveleri bulunur.

ALIÇ SİRKESİNİN FAYDALARI SAYMAKLA BİTMİYOR!

- Yapılan çalışmalara göre, alıç sirkesinin faydaları arasında yüksek tansiyonu düşürmesi sayılabilir. Hipertansiyonu düşürücü etkisi vardır.
- Kalbe iyi gelir.
- Anjin yani göğüs ağrısını hafifletici etkisi olması da alıç sirkesinin faydaları arasındadır.
- Strese karşı etki ederek rahatlatıcı etki sağlar. Gerilim sonucu oluşan kan basıncını azaltır, böylece strese karşı etki eder.
- Fareler üzerinde yapılan bir çalışmaya göre, alıç sirkesi kötü kolesterolü düşürür. Yani kolesterol seviyesini de dengeler.
- Güçlü bir antioksidan kaynağıdır. Antioksidanların kalp rahatsızlığını azalttığı, kalp krizi ve felç riskini düşürdüğüne dair düşünceler bulunmaktadır. Bu nedenle antioksidan içeriği yüksek besinler tüketmek kalp rahatsızlıklarına yakalanma oranını düşürebilir.
- Uykusuzluğa iyi gelmesi de alıç sirkesinin faydaları arasındadır.
- Menopoz nedeniyle kadınlarda sıcak basması, terleme, bunalma gibi durumlar görülür. Yumurtalıklara etki ederek menopoz döneminde rahatlamaya yardımcı olur.
- Hazımsızlık gibi sindirim sistemi rahatsızlıklarına iyi gelir. Sindirimi rahatlatır. Sindirimi rahatlatmasının yanı sıra, ishal ve mide ağrısı için de faydalıdır.
- Karaciğere de faydası vardır.
- Alıç sirkesi böbrek rahatsızlıklarına iyi gelmesiyle de ünlenmiştir.
- Kış aylarında sık sık yakalandığımız grip, nezle, soğuk algınlığı gibi hastalıklara karşı fayda sağlaması da alıç sirkesinin faydaları arasındadır.
- Kalp gibi damar sistemine de yararı bulunmaktadır.
- Beyni güçlendirerek hafızayı da kuvvetlendirir. Unutkanlığı önler.
- Şeker hastalığı yani diyabet rahatsızlığı olan kişiler de alıç sirkesini kullanabilir.
- İdrar söktürücü özelliği olması da alıç sirkesinin faydaları arasındadır.

ALIÇ SİRKESİ NASIL YAPILIR?

Alıç Sirkesi Tarifi İçin Malzemeler:
500 Gr Alıç Meyvesi
1 Adet Trabzon Hurması
1 Çay Kaşığı Tuz
1 Kahve Fincanı Toz Şeker
Su

Alıç Sirkesi Tarifi: 500 gr alıç meyvesi doğranır. Bir kavanozun içine doğranmış olan alıç meyveleriyle birliktetrabzon hurması konur. Üzerine 1 fincan toz şeker ve 1 çay kaşığı tuz eklenir. Kavanozun kapağı kapatılmadan önce ağzına buzdolabı poşeti veya ince bir tülbent konur ve kapak sıkıca kapatılır. Hazırlanan bu kavanozdaki alıç sirkesioda sıcaklığında, karanlık bir yerde 15 gün bekletilir. 15 gün sonra tadına bakıp sirke kıvamında olup olmadığını kontrol edebilirsiniz. Alıç sirkesi kıvamına gelmişse bir tülbent yardımıyla bulandırmadan süzerek kullanabilirsiniz.

Alıç sirkesi doğal olarak evde evde hazırlanabileceği gibi aktarlardan yada baharatçılardan hazır olarak da alınabilir.

ALIÇ SİRKESİ NASIL KULLANILIR?

Bir bardak suya bir çay kaşığı alıç sirkesi karıştırılarak içilebilir. Alıç sirkesinin kullanım alanlarından biri de salatalardır. Salatalarda ve yemeklerde alış sirkesi kullanılabilir.

ALIÇ SİRKESİ ZAYIFLATIR MI?

Alıç sirkesi ile zayıflamak mümkündür. Alıç sirkesinin yağ yakıcı özelliği vardır. Bu sayede kilo vermeyi sağlar.

özden
GAZETESİ VE YAYINLARI
Abonelik ve Siparişleriniz İçin
www.ozdengazetesi.com.tr
0 212 518 23 97
K.K.002

KIRKAMBAR
■ KURU KAHVE
■ BAHARAT
■ YEMİŞ
■ AKTARİYE
Gazi Cad. No: 50A
(Vergi Dairesi Yanı)
K.K.77

Ehliyet alacaklar DİKKAT!

Milli Eğitim Bakanlığı, motorlu taşıt sürücüleri kursu yönetmeliğinde değişiklik yaptı. Buna göre sınavlar 35 dakikadan az olamayacak. Kursta başarısız olanlar 45 gün içinde 3 defa daha ön sınava girecek.

Milli Eğitim Bakanlığı, motorlu taşıt sürücüleri kursu yönetmeliğinde değişiklik yaptı. Değişiklik Resmi Gazete'de yayımlandı. Buna göre, direksiyon eğitimi sonunda "B" sertifika sınıfında sınava giren kursiyerlerinden "Direksiyon Eğitimi Dersi Sınav Değerlendirme Formunda" gösterilen davranışlardan başarısız olanların oranının yüzde 55 ve üstünde olması durumunda ilgili kurs hakkında işlem yapılacak. Burada kursiyer sayısı dikkate alınacak. Değerlendirmeye alınan kursiyer sayısı 10'un altında ise işlem yapılmayacak. Merkez ilçe ve ilçelerin nüfusuna göre merkez ilçe ve ilçede açılacak kurum sayısı belirlenirken Türkiye İstatistik Kurumunun her yıl belirlediği sayılar esas alınacak.

Nüfusu; 10 bin - 20 bin arası olan ilçelerde bir, 20 bin ile 30 bin arası olan ilçelerde iki, 30 bin ile 50 bin arası olan ilçelerde üç, 50 binden sonraki her 50 bin nüfus için üç sürücü kursu açılmasına izin verilecek. Toplam nüfusu 10.000'in altında olan ilçelerde ise kurs açılamayacak.

Kurs tarafından, başarısız olan kursiyerler için 45 gün içerisinde üç defa daha ön sınav yapılacak. Dört sınav sonucunda da başarısız olan kursiyerler, yeniden 45 gün içerisinde akan trafikte yapılan direksiyon eğitimi dersinin tamamını alarak tekrar ön sınava girecekler.

Teorik sınava elektronik sınav (e-Sınav)'la girmek isteyen kursiyerler sınavda başarısız olmaları durumunda bir sonraki sınav için en erken 15 gün, en geç 45 gün içinde randevu alarak sınava girmek zorunda olacak. Belirtilen süreler içerisinde sınava girmeyen kursiyer bir sınav hakkını kullanmış sayılacak.

İSTEYENE OTOMATİK ARAÇ DA OLACAK

İlk dört sınav hakkını manuel vitesli sertifika sınıfı aracında kullanan kursiyer, istemesi halinde aynı sınıfın otomatik şanzımanlı sertifikasını almak üzere direksiyon eğitiminde ve ikinci dört sınav hakkında otomatik şanzımanlı araç kullanabilecek. Üniversite ve yüksekokullar ile lise ve dengi okullarda zorunlu trafik ve çevre, ilk yardım ve araç tekniği derslerinden başarılı olduklarını belgeleyenler, belgelendirdikleri derslerden; İlk Yardım Yönetmeliği gereğince ilk yardımcı sertifikasına sahip kişiler ilk yardım dersinden istemeleri hâlinde eğitime tabi tutulmayacaklar sadece sınavlara girercekler.

Sürücü belgelerinin iki ay süre ile geri alınması sonucu eğitime alınacak sürücüler, bu iki aylık süre içinde özel motorlu taşıt sürücüleri kurslarında teorik derslerin tamamına devam edecekler. Bu kursa devam edenlere kurs müdürlüğünce belirtilen eğitimi aldıklarına dair belge verilecek.

EN AZ 4 EĞİTİM ARACI ŞART

Kursta kullanılacak direksiyon eğitimi ve sınav araçlarının kursun kurucusu adına kayıtlı olması, eğitim ve sınavda her an kullanılmaya hazır bulundurulması gerekecek.

Direksiyon eğitim ve sınav aracının üst kısmına, mavi zemin üstüne beyaz yazı ile ön ve arkasında eğitim esnasında sadece "Sürücü Adayı Eğitim Aracı" sınav esnasında ise sadece "Sürücü Adayı Sınav Aracı" ifadesi bulunan ve görülebilir net alanının yüksekliği 15 cm, eni 60 cm ebadında fosforlu veya ışıklı levha konulacak.

"B" sertifika sınıfı için en az dört direksiyon eğitim ve sınav aracı (en az bir tanesi manuel şanzımanlı olmak üzere, manuel veya otomatik şanzımanlı), "M", "A1", "A2", "A" ve "B1" sertifika sınıfları için en az birer direksiyon eğitim ve sınav aracı (en az bir tanesi manuel şanzımanlı olmak üzere manuel veya otomatik şanzımanlı), "F", "C", "C1", "CE", "D1" ve "D" sertifika sınıfları için en az birer direksiyon eğitim ve sınav aracı, bulunması zorunlu olacak.

SINAV 35 DAKİKADAN AZ OLMAYACAK

Direksiyon eğitimi dersinin sınav süresi 35 dakikadan az olmayacak. 35 dakikalık sürenin ilk beş dakikasında kursiyere aracı tanıma ile ilgili sorular sorulacak. Ancak kursiyerin araç tanıma ve kullanmada yetersiz olması ve sürücü olamayacağına kanaat getirilmesi hâlinde sınava son verilecek. Akan trafikte kursiyerin başarısız olması halinde aracı, kursun usta öğreticisi sınavın başlama yerine getirecek. Her kursiyerin direksiyon eğitimi dersi sınavından sonra 5 dakika ara verilecek.

SINAVA KENDİ YERİNE BAŞKASINI SOKANA 2 YIL MEN

Sınavlarda komisyonların veya diğer görevlilerin çalışmasını tehdit, hakaret veya zor kullanarak engelleyen ya da engellettiren, başkasının yerine sınava giren veya başkasını kendi yerine sınava sokanlar direksiyon eğitimi dersi uygulama ve değerlendirme komisyonu tarafından tutanakla tespit edilecek. Bunlar hakkında 25/8/2011 tarihli ve 652 sayılı Millî Eğitim Bakanlığının Teşkilât ve Görevleri Hakkında Kanun Hükmünde Kararnamenin ek 5 inci maddesi çerçevesinde işlem yapılacak. Ayrıca bu durum il/ilçe millî eğitim müdürlüğünce sınav tarihinden sonraki ilk iş gününden itibaren Özel MTSK modülüne girilerek söz konusu kursiyerin sınav tarihi itibarıyla iki yıl süre ile kayıtları dondurulacak. Tespit tarihinden itibaren iki yıl geçmedikçe bu kişilerin kurslara tekrar kaydı yapılmayacak. (Haluk Söylemez)

'Esnafımızın yanındayız'

AK Parti İl Başkan Yardımcısı Eyüp Arslan ve AK Parti Merkez İlçe Başkanı Erhan Akar, Çorum Esnaf ve Sanatkârlar Odaları Birliği (ÇESOB) Başkanı Yalçın Kılıç'ı ziyaret etti.

ÇESOB Başkanı Yalçın Kılıç'ı makamında ziyaret eden AK Parti İl Başkan Yardımcısı Eyüp Arslan ve Merkez İlçe Başkanı Erhan Akar'ın gündemdeki konular ile ilgili görüş alış verişinde bulundukları ziyarette, Osmancık Esnaf ve Sanatkârlar Odası Başkanı Bayram Çalışkan ile Osmancık Şoförler ve Nakliyeciler Odası Başkanı Bilal Karatağ'dahazır bulundu.

Ziyaret sırasında konuşan AK Parti İl Başkan Yardımcısı Eyüp Arslan, esnafın her zaman yanında olduklarını belirtti. Arslan, ''Güçlü devlet, güçlü millet anlayışıyla çıktığımız bu yolda toplumumuzun her kesiminin refah içerisinde yaşamalarını sağlamak, bizim olmazsa olmazımızdır. Toplumun mihenk taşını oluşturan esnaflarımızda bu anlamda büyük önem arz etmektedir. Esnafımızın daha iyi durumda olması için devletimiz gerekli düzenlemeleri yaparak bir takım teşvikler çıkartmaktadır. Bu teşvikler esnafımızın büyümesi ve daha güçlü olması için çıkarılmış teşviklerdir'' dedi.

AK Parti olarak daima esnafın yanında olduklarını ifade eden Ak Parti Merkez İlçe Başkanı Erhan Akar ise''Bizler hizmet için bu yola baş koyduk. Önümüzde ülkemizin önünü açacak bir referandum var. ÇESOB Başkanımız Yalçın Kılıç ile esnafın sorunlarına yönelik bir görüşme yaptık. Bizler daima esnafımızın yanındayız. Ekonominin can damarı olan esnaflarımız için hükümetimiz gerekli reformları yapmakta ve yapmaya da devam edecektir. Referandumdan alnımızın akıyla çıkarak ülkemizin geleceği için hep birlikte çalışmaya devam edeceğiz'' şeklinde konuştu.

ÇESOB Başkanı Yalçın Kılıç'da ziyaretten duyduğu memnuniyeti dile getirerek ''Hükümetin esnaflarla ilgili yaptığı çalışmalardan memnun olduklarını ifade etti. Kılıç konuşmasında şunları kaydetti:

"Gerek vergi yapılandırmaları olsun gerekse de esnafa faizsiz kredi desteği olsun yapılan çalışmaları takdirle karşılıyoruz. Bizler bu koltuklarda esnafı temsilen oturan insanlarız. Esnaf kardeşlerimizin sorunlarına az da olsa destek olabiliyorsak ne mutlu bize. Ülkemiz zor günlerden geçti. Esnafımız bu zor zamanda dik bir duruş sergiledi. Hükümetimizin vergi yapılandırmaları, sicil affı, faizsiz kredi imkânı gibi destekleri esnafımızın bir nebzede olsa nefes almasına vesile oldu. Bundan sonraki süreçlerde de esnafımızın yararına olan teşviklerin daha da çoğaltılmasını temenni ediyorum." (Haber Merkezi)

Yıldırım'dan ilçe ziyaretleri

AK Parti 22, 23 ve 24. Dönem Milletvekili ve Teşkilat Başkan Yardımcısı Murat Yıldırım, İskilip, Uğurludağ ve Bayat ilçelerini ziyaret ederek vatandaşlarla bir araya geldi.

İlçedeki vatandaşların sıkıntılarını ve talepleri dinleyen Yıldırım 16 Nisan'da yapılacak referandum için Çorum'dan rekor oyla evet beklentilerini dile getirerek vatandaştan destek istedi. Yıldırım, "Gezi olaycılar ve 15 Temmuzcular Recep Tayyip Erdoğan'ı ve bu milleti hesap edemediler. Şer güçler gezi olayları gibi 15 Temmuz gibi kirli kampanyalarla Türkiye üzerinde oyun oynamaya çalışıyorlar. Bizim millete bu kadar değer veren bir liderimiz olduğu için rabbime şükrediyorum. 15 Temmuz da Cumhurbaşkanımız ve Başkomutanımızın çağrısı üzerine sokağa çıkan teşkilatlarımıza ve milletimize teşekkür ediyorum. Çeşitli konularda açıklamalarda bulunan Yıldırım; Değerli hemşerilerim Vatanımızı diri tutmamız lazım. Bunu başarmanın yolu milli ve yerli siyasi düşünceye sahip kişilerin birlikteliğiyle mümkündür dedi. İmam safi hazretlerinin sözünü hatırlatan Yıldırım "Düşman okunu takip ediniz o sizi hak ehline götürür oklar nereye gidiyor bakin doğruyu göreceksiniz demiştir. Bugün baktığımızda Tüm oklar Recep Tayyip Erdoğan'a çevrilmiş durumda. Buda bizlere gösteriyor ki doğru yoldayız ve liderimizin yanındayız" diye konuştu. (Haber Merkezi)

Namaz Vakitleri — BUGÜN

İmsak	05:30
Gunes	06:55
Öğle	12:58
İkindi	16:11
Akşam	18:48
Yatsı	20:06

VEFAT EDENLER

- Denizbank Şube Müdürü Ebru Gül ÇÖMÜZ'ün babası, Hazırgiyim esnafından Cahit ÇÖMÜZ'ün kayınpederi Hamdi ÖZTÜRK.
- Kutluca Köyü'nden gelme, Merhum Ömer KESKİN'in eşi, Bilal, Mehmet ve Ahmet KESKİN'in annesi, Çorum Belediyesi çalışanı Kamil KURUÇAY'ın kayınvalidesi Emine KESKİN.
- Kınık Köyü'nden gelme, Fazlı ve Arif DEMİRAL'ın ağabeyi, Sabri, Osman ve Ferdi DEMİRAL'ın babası, Sanayi Esnafından Mustafa GÖKKAYA'nın kayınpederi Hüseyin DEMİRAL.
- Ali TORTU'nun annesi Satı TORTU.
- Soğuksu Köyü'nden gelme, Yusuf ve Muzaffer ÇAMLIBEL'in babası İsmail ÇAMLIBEL.

TARİHTE BUGÜN

1913- Adapazaarı İslam Ticaret Bankası kuruldu. (31 Mart 1937 tarihinde ünvanı Türk Ticaret Bankası A.Ş. olarak değiştirilmiştir.)

1929- İstanbul'da "Matbaacılık Mektebi" açıldı.

1930- Atatürk, Antalya Müzesi'ni gezdikten sonra, Aspendos'ta incelemelerde bulundu.

1943- Şükrü Saraçoğlu'nun başbakanlığındaki 13. TBMM hükümeti istifa etti ve gene Şükrü Saraçoğlu başbakanlığında 14. TBMM hükümeti kuruldu.

1954- Yayın yoluyla suç işleyenlere ağır cezalar getiren yasa Meclisten çıktı.

1955- Erzurum 9. Kolordu Komutanlığı 2 Numaralı Askeri Mahkemesi'nce idama mahkûm edilen Sovyet casusları İvan Adamidi ve Nikola Antonov asıldı.

1956- Ali Sami Yen Stadı Galatasaray Spor Kulübü'ne devredildi.

1967- Gölcük Tersanesi'nde " Berk" adlı refakat firkateyninin yapımına başlandı.Türkiye'nin kendi olanaklarını kullanarak yaptığı ilk firkateynin yapımı 1971 yılında tamamlandı.

1971- 19 Adalet Partili Demirel'in çekilmesi için bir muhtıra hazırladı.

1971- Başsavcılık Milli Nizam Partisi'nin (MNP) kapatılması istemiyle Anayasa Mahkemesi'ne başvurdu.

1971- Güvenlik kuvvetlerinin denetimi altındaki ODTÜ'de Mütevelli Heyeti'nin Akademik Konseyi feshetmesi üzerine Rektör Erdal İnönü görevinden istifa etti. Genelkurmay Başkanı Memduh Tağmaç'ın başkanlığında toplanan Yüksek Komuta Konseyi Toplantısında "Olayları önlemede hükümetin yetersiz kaldığı" ifade edildi ve Başbakanın istifası istendi.

1974- İşverenlerin SSK'ya 1,5 milyar lira borcu olduğu açıklandı.

1979- 7 kişiyi öldürmekten sanık sağ eylemci Veli Can Oduncu 16 yıla mahkûm oldu.

1983- Türkiye'nin Belgrat Büyükelçisi Galip Balkar, iki saldırgan tarafından yaralandı. Büyükelçi iki gün sonra öldü. Saldırıyı Ermeni Soykırımının Adalet Komandoları ve ASALA örgütü üstlendi.

1984- Turgut Özal Türk Ceza Kanunu'nda siyasi suç olmadığını söyledi.

1991- Basın işkolunda kriz. Asil Nadir hakkında İngiltere'de açılan soruşturma nedeniyle Kıbrıslı işadamının sahip olduğu Günaydın gazetesi'nde 350'den fazla kişinin işine son verildi. Güneş gazetesi'nde 188 kadrolu 350 kadrosuz çalışanın gazeteyle ilişkisi kesildi. Gelişim yayınları 400 çalışan sayısını 300'e indirdi. Tercüman gazetesi de çalışanların maaşlarını, ikramiyelerini ödeyemedi.

1995- TBMM Malvarlığını Araştırma Komisyonunun Almanya'da bulduğu belgeler, RP'li Süleyman Mercümek'in Türkiye'de yönettiği paranın toplam 17 milyon mark olduğunu ve bu paraların akıbetinin bilinmediğini ortaya koydu.

1996- 1990 yılında öldürülen gazeteci Çetin Emeç'i vuran İslami Hareket Örgütünün ameliyat timi sorumlusu İrfan Çağırıcı İstanbul'da yakalandı.

2003- Siirt'te yapılan milletvekili yenileme seçimlerinde 3 milletvekilliğini alan, iktidardaki AK Parti'nin Genel Başkanı Recep Tayyip Erdoğan da parlamentoya girdi.

2007- İsviçre'de, Ermeni çevrelerinin soykırım iddiasının inkarın suç sayan yasayı ihlal ettiği gerekçesiyle yargılanan İşçi Partisi lideri Doğu Perinçek, para cezasına çarptırıldı. Lozan mahkemesi, 6 Mart'ta başlayan duruşmalar sonunda bugün verdiği kararda, Perinçek'i 90 gün hapis cezası karşılığında her günü 100 İsviçre Frangı (yaklaşık 115 YTL) olmak üzere 9 bin İsviçre Frangı para cezasına çarptırdı ve bu cezayı iki yıl tecil etti.

K.K.010

Sıfır'dan Otuzbeş'e

İÇERİK: İstiyoruz ki; Türkiye'mizde eğitime cidden önem verilsin. Bireyleri soysuzlaşan milletin " Milli Güç" diye bir güç taşıması mümkün değildir. Candan sevgi, zekâyı besler. Çocuğa ne kadar içtenlikle ciddi alâka gösterilirse, o kadar zeki ve şahsiyetli olur. Çocuğa güven verici olmak şarttır. Çocuğa şahsiyetli olmanın gururunu tattırmak şarttır. Ailesinden lüzumsuz yardım görmek, çocuğu sorumsuzluğa iter. Abdulkadir DURU bu kitapla, milletçe gerçek özgürlüğe ulaşmanın temelini örüyor. Bireyleri soysuzlaşan milletin," Milli Güç" diye bir güç taşıması mümkün değildir. Bunun için Türk yavrularının, dünyaya geldiği günden itibaren eğitilmesi zaruridir. Öz yapılarına uygun olarak eğitilen Türk çocukları, yabancıların ve maksatlı kimselerin tezgâhladığı oyunlara gelmez, şahsiyetli büyür. Milletçe bilinçlenmek ve öz kültürümüz çizgisinde yavrularımızı eğitmek yolunu gösteren bu kitap; her Türk ailesinin ve her Türk evladının temel kitabı olacaktır.

özden GAZETESİ VE YAYINLARI
Abonelik ve Siparişleriniz İçin
www.ozdengazetesi.com.tr
0 212 518 23 97

ELEMAN ARANIYOR

GAZETEMİZ PAZARLAMA VE REKLAM DEPARTMANINDA GÖREVLENDİRİLMEK ÜZERE BAY-BAYAN ÇALIŞMA ARKADAŞLARI ALINACAKTIR. MÜRACAATLARIN 13.30-16.00 SAATLERİ ARASINDA YAPILMASI RİCA OLUNUR.

KESİN KARAR GAZETESİ

Yavruturna Mah. Kulaksız Sok. (Kavukçu İş Merkezi) No: 3/41

KESİN KARAR DÜNYAYA YÖN VERECEK GÜÇ

9 MART 2017 PERŞEMBE — YIL: 2 / SAYI: 390

İmtiyaz Sahibi: **Ayhan AYKANAT**

Genel Yayın Yönetmeni: **Cemal AKYOL**

Yazı İşleri Müdürü: **Volkan BAŞ**

Sayfa Editörü ve Web Tasarımı: **Ali Ceylani KOLAÇ**

Yayın Türü: Yerel süreli yayındır

Yönetim Yeri: Gazi Cad. Kulaksız Sok. Kavukcu İşmerkezi 3/1 Çorum

Tel&Fax: 0364 224 29 65 - 0364 225 36 50

web: www.kesinkarar.com
e-posta: haber@kesinkarar.com

Baskı: Gümüş Basın Yayın Matbaacılık - Promosyon
Adres: Çöplü Mh. Osmancık Cd. No:27/22 ÇORUM

Bayi Dağıtım: Ecem Dağıtım
Adres: Yavruturna Mah. Cengiz Topel Cad. No: 16/E ÇORUM
Tel: 0364 224 69 87

Özel İlan-Reklam (cmxsütun)	2.50 TL
Vefat-Teşekkür-Başsağlığı vb. mesajlar (4 st.x10cm)	80 TL
Satılık-Kayıp-Eleman vb. İlanları	30 TL
Kongre İlanları	50 TL
Tüzük İlanları(maktu)	400 TL
Birinci sayfa (maktu ilan 4sut.x6cm)	200 TL
Tam sayfa İlan	750 TL
Yitik	15 TL

ABONE ŞARTLARI

6 Aylık : 100 TL **Yıllık:** 180 TL
Yurt İçi Yıllık: 450 TL **Yurt İçi 6 Aylık:** 235 TL
Yurt DışıYıllık: 200 EURO **Yurt Dışı 6 Aylık:** 100 EURO
Organize Sanayi Yıllık : 240 TL **Organize Sanayi 6 Aylık :** 140 TL

KESİN KARAR
DÜNYAYA YÖN VERECEK GÜÇ
GÜNLÜK, SİYASİ, TARAFSIZ GAZETE
9 MART 2017 PERŞEMBE
www.kesinkarar.com / haber@kesinkarar.com
75 Kuruş

NÖBETÇİ ECZANELER
BUGÜN

EĞİTİM ECZANESİ
(TEL: 226 79 64)
FATİH CAD. 48/A
23 NİSAN İLKOKULU KARŞISI

PINAR ECZANESİ
(TEL: 221 22 12)
BAHÇELİEVLER MAH.
M.A.ERSOY CAD. 8/D
MELİKGAZİ CAMİ YANI

ÇORUM HAVA TAHMİNİ

	Perşembe	Cuma	Cumartesi	Pazar
	Parçalı Bulutlu	Hafif Sağanak Yağışlı	Sağanak Yağışlı	Yağışlı
En Yüksek	18°C	18°C	14°C	14°C
En Düşük	1°C	1°C	0°C	1°C

İsmail Kakaç'ta kupa sevinci

Gençlik Hizmetleri ve Spor İl Müdürlüğü tarafından düzenlen okullar arası jimnastik yarışmasına katılan İsmail Kakaç İlkokulu öğrencileri geleneği bozmayarak başarı grafiğini devam ettirdi.

Gençlik Hizmetleri ve Spor İl Müdürlüğü´nün düzenlediği okullar arası jimnastik yarışmasına katılan İsmail Kakaç İlkokulu öğrencileri okul takımı ve bireysel olarak büyük başarı gösterdi. Takım olarak ikincilik ödülü alan İsmail Kakaç İlkokulu bireysel olarak birinci, ikinci, üçüncülük kazandı. Miniklerin kupa heyecanına tanıklık eden okul müdürü Ender Özcan Özçakır öğrencileri tebrik ederken, "Öğrencilerimizi akademik hayata hazırlarken aynı zamanda onların sosyal, kültürel ve sportif alanlarda da gelişimlerini destekliyoruz." dedi.

İl Milli Eğitim Müdürlüğünün ÇEKAP projesinden ilham aldıklarını belirten Özçakır, "ÇEKAP ilimiz için farkındalık oluşturan ve okullarımıza canlılık getiren bir proje oldu. Biz de bu noktadan hareketle okulumuzda güzel çalışmalara imza attık ve atmaya da devam ediyoruz. Meyvelerini de okullar arası yarışmalarda alıyoruz. Okulumuzda spor alanlarında açmış olduğumuz kurslarla öğrencilerimizin fiziki gelişimlerini de destekliyoruz. Beslenme dostu okul olmanın verdiği sorumlulukla çocuklarımızın sağlıklı beslenmelerini ve sağlıklı bir vücuda sahip olmalarını önemsiyoruz" diye konuştu.

(Haber Merkezi)

TEK DÜŞÜNCE 3 PUAN

Çorum Belediyespor, Cuma günü kendi sahasında oynayacağı Kütahyaspor maçının hazırlıklarına dün de devam etti.

Teknik Direktör Gürses Kılıç nezaretinde Dr. Turhan Kılıççıoğlu Stadı'nda yapılan antrenman saat 15.00'de başladı. Isınma hareketleriyle başlayan antrenman yarı alanda taktik çalışmayla sona erdi. Çorum Belediyespor, peş peşe 3. maçını da kazanmak için mücadele edeceği maçın hazırlıklarına bugün de saat 15.00'de Dr. Turhan Kılıççıoğlu Stadı'nda yapacağı antrenmanla devam edecek.

KOKOÇ DÜZ KOŞU YAPTI

Takım kaptanı Emrullah Kokoç, bugün yapılan antrenmanda takımdan ayrı düz koşu yaptı. Sağ arka adalesindeki ağrı nedeniyle takımdan ayrı düz koşu yapan Kokoç'un, Kütahyaspor maçına kadar tedavisine devam edileceği ve bu zorlu maçta da forma giyebileceği ifade edildi. (Haber Merkezi)

Emrullah Kokoç

SUNGURLU BELEDİYESPOR, YEMEKTE BULUŞTU

Sungurlu Belediyespor yöneticileri ve teknik heyeti yemekte buluştu.

Düzenlenen yemeğe Sungurlu Belediye Başkanı Abdulkadir Şahiner, Belediyespor Kulübü Başkanı Bahri Sezen, Belediye Başkan yardımcıları Ahmet Yılmaz ve Sefa Karslı, Belediyespor Kulübü yöneticileri ve teknik heyet katıldı.

Sungurlu Belediyespor'un mevcut durumunun görüşüldüğü yemekte bir konuşma yapan Sungurlu Belediye Başkanı Abdulkadir Şahiner, hedeflerinin voleybolda 1. lige, futbolda ise BAL ligi olduğunu söyledi. Sungurlu Belediyespor Voleybol takımının play-off'lara katıldığını hatırlatan Başkan Şahiner, "Takımız 15-17 Mart tarihleri arasında Konya'da gerçekleştirilecek 1. etap Play-off turlarına katılmaya hak kazandı. Bu sezon 63 takımın mücadele ettiği Erkeler Voleybol 2. liginde ilk 16'ya kalan ve Çorum tarihinde bir ilki gerçekleştiren sporcularımızı ve teknik heyeti canı gönülden kutluyorum" dedi.

Futbolda güçlü bir takım kurduklarını belirten Başkan Şahiner, "Pazar günü Düvenci Belediyespor ile oynadığımız karşılaşmayı takımımız 3-0 kazandı. Oynadığımız oyunda çok memnun kaldım. Sporcularımızı ve teknik heyeti tebrik ediyorum. Futbolda öncelikli hedefimiz 2. Amatör Kümeyi şampiyon tamamlayıp 1. Amatöre Kümeye çıkmak, 1. Amatör kümede de şampiyon olup BAL Ligini hedefliyoruz" şeklinde konuştu.

Sungurlu Belediyesispor Kulüp Başkanı Bahri Sezen ise, "Öncelikle bu sporcularımızın tüm sorumluluklarını alarak tüm fedakarlığı üstlenen Sungurlu Belediye Başkanımız Abdulkadir Şahiner'e sonsuz teşekkürlerimizi sunarız. Sporcularımızın bu gurur verici başarılarından ötürü kendilerini tebrik eder, başarılarının devamını dilerim. Gerçekten çok zor şartlarda mücadele veren sporcularımız büyük bir azim ile çalışmalarını sürdürüyorlar. Sungurlu Belediye Spor Kulübü olarak her zaman sporcularımızın yanındayız ve her türlü ihtiyaçlarını gidermek için elimizden geleni yapıyoruz. İnşallah, bu başarılarımızın devamı gelecek. Bu sporcular ilçemizin gururu olacaklar ve Sungurlumuzun adını gittikleri her yerde duyuracaklar" diye konuştu.

(Haber Merkezi)

K.K.010

Türk Kimdir

İÇERİK: Türk; kafatasından, cildinden, biçiminden velhasıl fizik yapısından değil; mertliğinden, gerçek değerlere mücehhez olduğundan anlaşılır. Özel kültürü olmayan milletin, bağımsızlığı söz konusu değildir. Türk; üstten bakmaz, mütevazı olur. Vermeyi, ikram etmeyi, misafiri çok sever. Hak ettiği parayı bile sıkılarak alır. Kârından çok dostluğu sever Fırsat kollamaz, güçsüzün yanındadır. Sözünden dönmez, dönemez. Konuya ilk defa gerçekçi bir yaklaşım, Geçerli sonuçlara ulaşmada kaynak eser, Genel kültür adı altındaki yozlaşmanın, kendi kültürümüzle değerlendirilmesi ve eleştirisi. En güçlü ve özel millet olarak dünyadaki yerimizi almamıza öncü olacak kaynak eser.

özden GAZETESİ VE YAYINLARI
Abonelik ve Siparişleriniz İçin
www.ozdengazetesi.com.tr
0 212 518 23 97

Eker, Çorum'u temsil edecek

Hitit Üniversitesi Basın ve Halkla İlişkiler Koordinatörü ve aynı zamanda Uluslararası Güreş Hakemi olan İsmail Eker 1. Kategoriye yükselen ilk Çorumlu hakem oldu. Uzun yıllardır güreş hakemi olarak görev yapan İsmail Eker, Türkiye'den sınava giren hakem adayları arasından başarılı olarak 1. kademeye yükselmeye hak kazandı. 1. Kategori Güreş Hakemi olarak görev yapan yirmi isimden birisi olan Eker, Çorum'un ise ilk 1. Kategori Hakemi olmayı başardı. (Haber Merkezi)